The Tides

DAS MAGAZIN DER HEIMATHAFEN® HOTELS

2020
Vol. 7

NEUE HOTELS & PROJEKTE

LIGHTHOUSE HOTEL & SPA
FLIEGERDEICH HOTEL & RESTAURANT
BRETTERBUDE BÜSUM

EVENTS & PROGRAMM

BEACH PRIDE FESTIVAL
STARS AT THE BEACH
EVENTKALENDER 2020

MENSCHEN & GESCHICHTEN

UNSERE MITARBEITER
POST VON EUCH
CREW LOVE IS TRUE LOVE

HEIMAT
HAFEN
HOTELS

Moin

VON DER WATERKANT!

Ein neues Jahr, eine neue Ausgabe der TIDES. Für uns mittlerweile eine schöne Tradition, denn es ist tatsächlich bereits das siebte Magazin, das wir für euch schreiben dürfen. Ein guter Zeitpunkt, um einmal von Herzen Danke zu sagen! Für das tolle Feedback, die Lesefreude und das Interesse an unseren Geschichten. Denn das ist ja, auch für uns, der ganz große Spaß: all die Geschichten rund um die Häuser und Menschen in den Heimathafen® Hotels zu finden und zu erzählen. Denn hinter jeder Fassade steckt noch so viel mehr!
Bald kommen übrigens noch mehr Fassaden dazu – welche, erfahrt ihr im Heft.

Viel Spaß beim Entdecken!
Eure The Tides-Crew

Inhalt

HEIMATHAFEN® HOTELS

08 Die Hotels der Heimathafen® Hotels
10 Happy Crew
12 Traumjob am Meer
16 Grün ist das Ziel
18 Die Strippenzieher
19 Freundeskreis-Aktivität
20 Mit Hannelore ab ans Meer
22 Tides & Vibes 2019

ST. PETER-ORDING

28 Gemeinsam grüne Sache machen
30 NEWS aus dem Beach Motel SPO
32 Event-Rückblick
33 Ein Tag im Leben von … Pia
35 Eventkalender SPO 2020

HEILIGENHAFEN

38 Beach Motel Heiligenhafen & Beach Apartments Heiligenhafen
40 NEWS aus dem Beach Motel HHF
42 Augen auf beim Eierkauf!
44 Business am Beach
46 Ein Tag im Leben von … Lenni
47 Alle Jahre wieder …
48 Mehr als nur ein Strandurlaub!
50 NEWS aus den Beach Apartments HHF
52 Bretterbude Heiligenhafen
54 Proud together
55 Da rollt was auf euch zu
56 Völker der Welt – schaut auf diese Dusche
58 Stars at the Beach
59 Ein Tag im Leben von … Hanna
60 Keine Butze wie die andere
61 Fleißig abchillen
62 Freiluftbutze Deluxe
64 Eventkalender HHF 2020
68 Crew-Member wanted!

BÜSUM

72 Auf ein Wort mit Axel Dittmann
74 Zimmer & Suiten im Lighthouse Hotel & Spa
89 Speis & Trank
90 Regional Schlemmen im Landgang
92 Goadn Aftit im Schnüsch
95 Eventkalender Büsum 2020
96 Selten war mehr Wellness
99 The Good Stuff

WILHELMSHAVEN

102 Zimmer im Fliegerdeich Hotel & Restaurant
104 Meals & More
106 Bordküche
109 Ein Tag im Leben von … Sarah

UND SONST?

112 Wellness mit Wellenrauschen
114 Hoteltipps
120 Dickes B, oben an der See …
122 Social Media
124 Post von euch
126 Rätsel
127 Impressum

Heimathafen® Hotels

53° 35' 33.252" N, 9° 55' 43.817" E

Heimat und Hafen: Das sind sie, die beiden Attribute, die wir uns auf die windverwehten Fähnchen geschrieben haben. Heimat, da wir euch in jedem unserer Hotels eine lässige Bleibe bieten möchten. Dort, wo ihr ankommen und die Füße hochlegen könnt. Hafen, weil wir unsere Hotels an den – wie wir finden – schönsten Orten am Wasser platziert haben. Heimathafen, das bedeutet für uns, besondere Wohlfühlorte zu schaffen. Für euch, für uns, für unsere Mitarbeiter. Warum die für uns so wichtig sind wie der berühmte Handbreit Wasser unterm Kiel, wie wir uns für eine nachhaltige Zukunft wappnen und was es sonst noch Neues rund um unsere Heimathafen® Hotels gibt, lest ihr hier!

Zunächst einmal ein kleiner Überblick: Wo genau findet ihr uns? Von Wilhelmshaven an der Nordsee bis Heiligenhafen an der Ostseeküste – das sind unsere Heimathafen® Hotels und aktuellen Standorte.

St. Peter-Ording

St.Peter-Ording Beach MOTEL

Büsum

LIGHTHOUSE HOTEL & SPA

Heiligenhafen

Heiligenhafen Beach APARTMENTS

Heiligenhafen Beach MOTEL

BRETTER BUDE

Wilhelmshaven

Fliegerdeich HOTEL BAR & RESTAURANT

(Zentrale) Hamburg

HEIMAT HAFEN HOTELS

Happy Crew

La famiglia strande
Keine Crew, keine Competition – kein Wunder, dass sich der erste Beitrag der diesjährigen **THE TIDES** um unsere Mitarbeiter dreht. Denn eines muss direkt zu Anfang mal gesagt werden: Hey, Leute, wir sind stolz auf euch! Ihr werkelt, rotiert, wirbelt und macht möglich – und schafft es ganz nebenbei zu einer famosen Crew zusammenzuwachsen. Aus diesem Grund gibt's bei uns auch regelmäßig Teamevents für die ganze Mannschaft. Crew love ist schließlich true love! Und gemeinsam, da können wir alles schaffen.

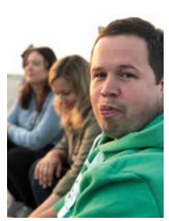

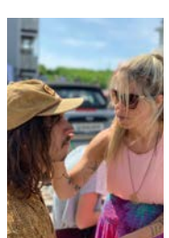

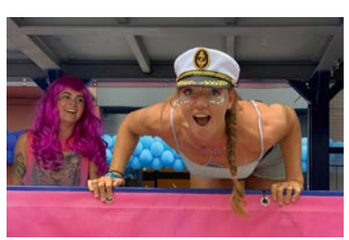

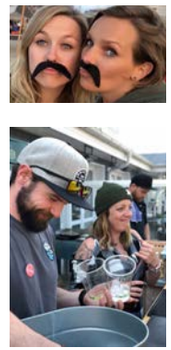

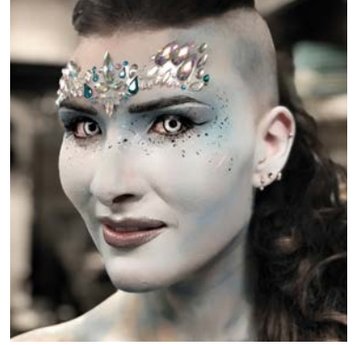

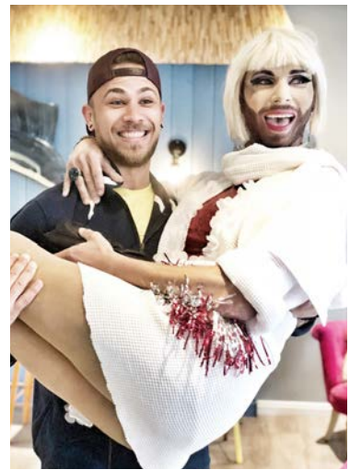

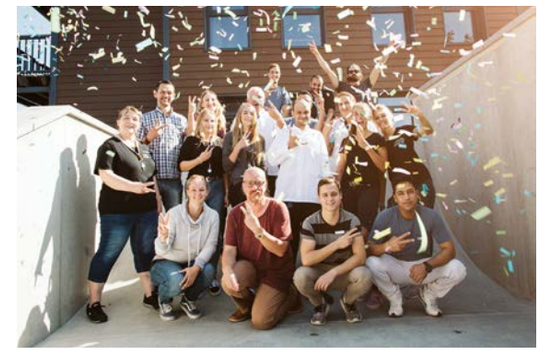

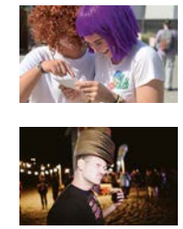

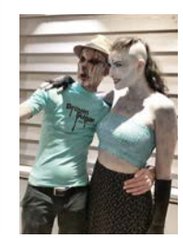

Ein Gastbeitrag von Katharina Simon (BM SPO)

Traumjob am Meer

Wenn man sich in unserem Team im Beach Motel St. Peter-Ording so umschaut, wird deutlich, dass wirklich viele Wege ans Meer führen. Einige sind eher zufällig bei uns an der Küste gelandet, für manche war lange klar: dorthin oder nirgends. Was mitunter den Ausschlag gegeben hat, dass alle Kompassnadeln auf einmal gen Norden zeigten, erfahrt ihr hier.

Carolyn, 21 Jahre

1. Lehrjahr, Hotelfachfrau

Du bist erst seit Kurzem dabei, wie hat dich das Team aufgenommen?

Alle haben mich herzlich willkommen geheißen und mir sofort ein gutes Gefühl gegeben. Noch bin ich nicht so richtig angekommen, aber wenn ich erst mal in meine eigene Wohnung ziehe und alle Sachen dahabe, kann ich richtig durchstarten.

Was steht auf deiner Bucket List für SPO?

Windsurfen und eine Wattwanderung mit Freunden.

Bist du das erste Mal von zu Hause weg?

Nein, nach meinem Abi bin ich mit dem internationalen Jugendfreiwilligendienst für ein Jahr nach Australien gegangen und habe in einem Internat gearbeitet.

Von Australien nach St. Peter-Ording ist ein langer Weg …

Meine Mama folgt dem Beach Motel auf Facebook und hatte gesehen, dass dort noch Azubis gesucht werden. Nach einem Probearbeiten habe ich mich dann für eine Ausbildung hier entschieden.

Lisa, 23 Jahre

Assistentin der Hausdame

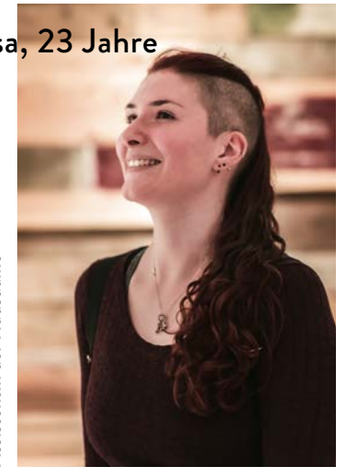

Du hast letztes Jahr erfolgreich deine Ausbildung im Beach Motel beendet. Warum bist du geblieben?

Weil das Team super ist. Die Atmosphäre im Hotel ist nicht nur zum Urlaub machen, sondern auch zum Arbeiten angenehm. Wo findet man schon so einen tollen Arbeitsplatz direkt am Meer! Und ich habe eine feste und unbefristete Arbeit in einer Branche, in der das nicht üblich ist. Ich kenne keinen anderen Betrieb, der mich so nehmen würde, wie ich bin. Hier darf ich halt auch mal ein Paradiesvogel sein.

Von Frankfurt nach SPO, vermisst du nicht manchmal das Big City Life?

Ich war noch nie eine große Partygängerin und in der Großstadt nicht wirklich zu Hause. Seitdem ich hier in SPO bin, geht es mir gut. Frankfurt ist anonym und hektisch. Hier kann ich das Leben viel besser genießen. Nur manchmal vermisse ich das Shoppen. Und ich freue mich meine Familie zu sehen, wenn ich in Frankfurt bin.

Deine Hobbys sind Singen, Musik machen und Fotografieren. Wo lebst du das hier?

Die Farben vom Meer, der Dünenlandschaft und vor allem vom Himmel sind beeindruckend. Es gibt keinen schöneren Sonnenuntergang über dem Meer als bei uns. Das liebe ich zu fotografieren.

Ab und an gibt es auch coole Konzerte in der Wartehalle vom Bahnhof bei unserem Good Times Tobi oder auch im Hotel. Dann treten dort unbekannte Künstler auf, das ist genau mein Ding. Manchmal trete ich mit einer lokalen Band namens Briculeur auf – oder in der Tätowierstube bei den „kiek in"-Tagen im Sommer.

Manu, 31 Jahre

Eventleitung

Du gibst in SPO für die DLRG Schwimmunterricht, warum?

Um mich sozial zu engagieren und den Kindern hier an der Nordsee so früh wie möglich das Schwimmen beizubringen. Hauptsächlich unterrichte ich 4- bis 13-jährige Kinder und Jugendliche. Mit 6 Jahren habe ich selber schwimmen gelernt und mit 18 Jahren meinen Lehrschein gemacht.

Was hast du vor deinem Job im Beach Motel gemacht?

Ich habe 5 Jahre in Cape Town gelebt und dort für eine kleine Reiseagentur Individualreisen für deutsche Touristen geplant und durchgeführt.

Warum SPO?

Nach einem Praktikum bei der Tourismuszentrale in SPO 2010/11 war für mich klar: Nach Südafrika kommt nur St. Peter-Ording infrage. Das Leben und die Freiheit hier am Strand hatte mich schon damals gefesselt und nicht mehr losgelassen. Als ich sah, dass im Beach Motel eine zu mir passende Stelle frei war, hat mich nichts mehr gehalten.

Jojo, 27 Jahre

Barchef

Du arbeitest in einer Branche, in der immer mehr Mitarbeitermangel herrscht, warum ist das so?

Man muss flexibel sein, was die Arbeitszeiten angeht – und die Bezahlung ist in der Branche nicht besonders toll. Außerdem höre ich manchmal: Mach doch mal was Richtiges. Dabei ist mein Job genau das, was ich machen will. Es wäre schön, wenn die Arbeit als Barkeeper mehr Wertschätzung bekommen würde.

Was liebst du an deinem Beruf?

Auch wenn das nach einem Klischee klingt: Die Arbeit mit Menschen mag ich unheimlich gerne. Außerdem kreiere ich gerne neue Drinks und möchte ein guter Gastgeber sein.

Wie bist du hier in SPO gestrandet?

Wenn ich den Strand sehe, die Nordsee, dann kommen Kindheitserinnerungen hoch von unseren Urlauben im Norden. Die Nähe zum Meer hat mich hier hochgeholt, der Strand und die raue See. Auch wenn man sagt, die Norddeutschen seien kühl … man lernt doch echt schnell Leute kennen.

Olli, 25 Jahre

Empfangsmitarbeiter

Deine Ausbildung hast du im Beach Motel SPO gemacht, an was erinnerst du dich gerne zurück?

Wenn ich an die verschiedenen Bullifahrten mit unserem Bulli „Hermine“ denke, dann bin ich glücklich. Ich durfte mich nämlich mit um unseren Bulli kümmern und bin rückblickend stolz darauf, wie selbständig ich während meiner Ausbildung arbeiten durfte. Ich hab mich nie als kleiner Azubi gefühlt, wurde immer ernst genommen und war ein wichtiges Teammitglied.

Was machst du gerne in deiner Freizeit?

Wenn ich frei habe, fahre ich – natürlich mit meinem Bulli – gerne nach Dänemark zum Angeln.

Was wünschst du dir?

Ein kleines Haus in Schweden. Seit ich klein bin, reisen wir jedes Jahr dorthin. Ich finde es toll, wie locker die Menschen dort sind.

Was hält dich hier in SPO?

Der sichere Job und das coole Team, mit dem es einfach Spaß macht zu arbeiten.

Kathi, 31 Jahre

Stellvertretende Rezeptionsleitung

Warum liebst du deine Arbeit?

Kein Tag ist wie der andere. Es gibt täglich neue Herausforderungen und neue Situationen. Außerdem liebe ich das Wasser – so oft es geht, bin ich draußen auf dem Meer surfen oder kiten und das harmoniert perfekt mit meinen Arbeitszeiten. Früher als Kitelehrerin musste ich immer Unterricht geben und jetzt habe ich meistens entweder vormittags oder nachmittags Zeit, um aufs Wasser zu kommen. Die Abwechslung, die vielen Möglichkeiten in dem jungen Unternehmen und vor allem die lockere Art im Hotel machen es einem sehr leicht, sich wohlzufühlen. Ich gehe einfach gerne zur Arbeit, auch wenn ich manchmal im Neoprenanzug ankomme und mit nassen Haaren hinter der Rezeption stehe.

Was hast du eigentlich gelernt?

Ich habe bei einem Reiseveranstalter für Kitesurfreisen Tourismuskauffrau gelernt und hatte eigentlich nach einer abgebrochenen Ausbildung im Grand Hotel Heiligendamm geschworen, nie wieder im Hotel zu arbeiten.

Wie bist du zum Beach Motel gekommen?

Ich kannte das Beach Motel von Partys und Surffilmabenden. Als ich auf Zanzibar saß und überlegt hatte, wie ich am besten zurück nach Deutschland komme, fiel mir ein, dass ich mal jemandem aus dem Beach Motel Kiten beigebracht habe – und so kam eins zum anderen.

GRÜN IST DAS ZIEL

ZUGEGEBEN, DER TOURISMUS UND DIE UMWELT, DAS SCHEINT MANCHMAL KEINE EINFACHE ANGELEGENHEIT ZU SEIN. BEZIEHUNGSSTATUS: ES IST KOMPLIZIERT. DA WIR VON DEN HEIMATHAFEN® HOTELS JEDOCH AN DIE GROSSE LIEBE GLAUBEN UND HERAUSFORDERUNGEN NUR ALLZU GERN ANNEHMEN, SIND WIR BEREITS SEIT EINIGER ZEIT AUF „MISSION: GREEN“. GENAUER GESAGT: WIR STELLEN UM, BESSERN NACH, SCHAFFEN AB. FÜR EINEN BEWUSSTEREN UMGANG MIT RESSOURCEN UND UNSEREM WICHTIGSTEN – UND EINZIGEN – LEBENSRAUM. UNSERE ERDE, UNSERE VERANTWORTUNG. HIER EIN AUSZUG DER MASSNAHMEN, DIE WIR IN EINIGEN HÄUSERN BEREITS UMSETZEN. MEHR IST IN PLANUNG!

Offizieller
NATIONALPARKPARTNER

SAUBERE SACHE
Verzichtet ihr auf die tägliche Zimmerreinigung, sparen wir Wasser und Reinigungsmittel und können zudem jeweils 3 € an Umweltorganisationen spenden.

Ladestationen für Elektro-Autos

Regionale, organische & vegane Kosmetika
AUS MEERESALGEN

Nur 1 (statt 2) Mülleimer auf den Zimmern
SPART
30.000 MÜLLTÜTEN
im Jahr!

Fair Trade-Kaffee, Strohhalme aus Maisstärke & Bio-Pappbecher

NO MINIBARS = CO_2-ERSPARNIS

LIGHT-OFF-PHILOSOPHY
in ungenutzten Bereichen & Verwendung von LED-Lampen

HOLZPELLETHEIZUNG

Regionaler
ÖKO-STROM AUS WINDKRAFT

Keine Einzelverpackungen beim Frühstück

SOZIALE KOOPERATIONSPARTNER
wie Viva con Agua

Beach Motel St. Peter-Ording

REGIONALES & NACHHALTIGES KÜCHENKONZEPT
Unsere Gastronomie setzt auf regionale und frisch zubereitete Produkte. Dabei legen wir großen Wert auf die Herkunft der Waren und arbeiten mit Lieferanten, die mit uns auf einer Ökowelle schwimmen. Heißt z. B.: Fair Trade-Kaffee von Seeberger, Bio-Tees von samova, Käseauswahl vom ältesten Bioland Hof in Schleswig-Holstein. Durch unsere ganzjährige Dinner-Speisekarte ermöglichen wir zudem eine optimale Produkt(ver)planung: Rind/Fisch kaufen wir im Ganzen und verarbeiten direkt im Haus. Zusatz- und Konservierungsstoffe schmecken uns nicht – daher kurbeln wir stets fleißig unsere Eigenproduktion an.

100 % ÖKO-STROM

Organische &
VEGANE WELLNESSPRODUKTLINIEN
im Spa (Oceanwell-Produkte unterstützen den Schutz von Meeresschildkröten)

LADESTATIONEN
für Elektro-Autos

Handtücher aus
FAIR TRADE-
Bio-Frottee-Baumwolle

UMWELTFREUNDLICHE
Merch-Artikel (Chilly's Bottles, Hydrophil-Zahnbürsten, ...)

NACHHALTIGES
To-go-Geschirr & Strohhalme
AUS MAISSTÄRKE

COMING SOON
Nachhaltiges Toiletten- & Handtuchpapier, Blockheizkraftwerk zur Energieverbrauchsoptimierung

Beach Motel Heiligenhafen

STROM AUS 100 % ERNEUERBARER ENERGIE

FAIR TRADE-
Bio-Kaffee von Seeberger

Viva con Agua & fritz-kola als
NACHHALTIGE KOOPERATIONSPARTNER

Goldeimer Toilettenpapier aus
100 % RECYCLINGPAPIER

BIOLOGISCH ABBAUBARES
Verpackungsmaterial für To-go-Speisen

Getränke im Restaurant & in der Bar ausschließlich in
MEHRWEGFLASCHEN

Eigene Events in Sachen Nachhaltigkeit, zum Beispiel:
BIG OCEAN CLEAN UP

BUTZE PUTZEN
Die Zimmerreinigung während des Aufenthalts ist eine zusätzlich buchbare Leistung – so sparen wir wertvolles Nass und Reinigungsgedöns.

Bretterbude Heiligenhafen

Die Strippenzieher

Unsere Terminspezies sitzen nicht etwa an der Küste, sondern im Hamburger Headquarter. Dürfen wir vorstellen: ein Teil unseres Reservierungsteams!

Alexis
Die Hotellerie liegt Alexis quasi im Blut: Da seine Mutter als Hotelmanagerin in einem B&B gearbeitet hat, kam er bereits im Teenie-Alter mit dem Tourismus in Kontakt – und durchlief fortan verschiedene Stationen der Branche, von der Empfangsleitung bis zum Destinationsmanager bei einem Veranstalter von Jugendreisen. Nach dem Tourismus-Studium in Wilhelmshaven und Reisen um die ganze Welt, u. a. zu seinem Place-to-be, den Fijis, ist der Halbgrieche Alexis schließlich bei uns gelandet – denn eins stand fest: Die Hansestadt Hamburg sollte es sein. Und dazu ein cooler Arbeitgeber, bitte. Diese Herausforderung haben wir natürlich dankend angenommen.

Alexis

Hannah

Hannah
Ihr Weg zu uns war, wie Hannah selbst sagt, gar keine so aufregende Geschichte. Oder anders: Es passte einfach! Die Atmosphäre, der menschliche Umgang im Team, nix Schickimicki, dafür ein Job mit Perspektive. Und noch dazu in der Stadt, die es ihr wohl spätestens nach einem Jahr in der Elphi angetan hatte: HH-City! Mit der Nähe zur Küste und den verschiedenen Welten, in die man zwischen St. Pauli, Altona und Eppendorf eintauchen kann, wie gemacht für vielseitige After-Work-Aktivitäten.

Christoph

Hilke

Christoph
Wahrscheinlich wäre Christoph schon früher zu uns gekommen – wenn da nicht diese Sache mit dem Umzug an die Küste gewesen wäre. Strand und Meer hin oder her, aber Hamburg durch Heiligenhafen ersetzen? No way! Also musste das Beach Motel auf einen Mitarbeiter verzichten – erst als in unserem Headquarter in HH Verstärkung gesucht wurde, standen alle Zeichen auf: Jetzt wird's was mit uns! Der ausgebildete Hotelfachmann und Weltenbummler braucht die Großstadt und wir brauchen ihn. Top, dass du da bist!

Hilke
Von der Hotelfachfrau über die Kreuzfahrtschiffcruiserin und Barkeeperin bis zur Kaffeequeen – übers Meer und Berlin zurück nach Hamburg: Unsere Hilke mag die Abwechslung, gutes Essen, lecker Weinchen, überfüllte Cafés mit Trubel und spannenden Geschichten. Und natürlich: den Norden und das Wasser. Eingeschleust durch Christoph ist sie bei uns im Team gelandet. Good to have you!

Freundeskreis-Aktivität

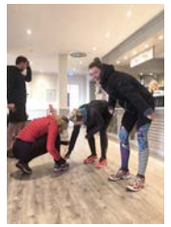

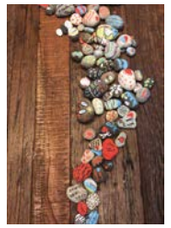

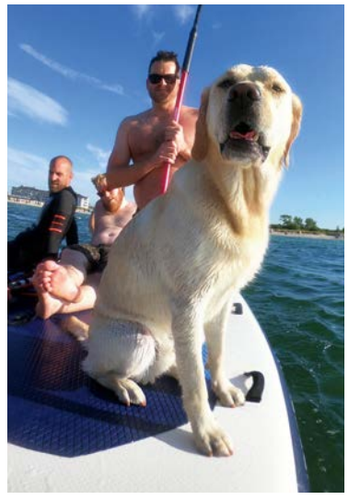

Alle zusammen
Ihr wohnt bei uns? Esst bei uns? Unternehmt doch auch was mit uns! In all unseren Heimathafen® Hotels bieten wir unsere Freundeskreisaktivitäten an: Heißt, unsere Crew-Mitglieder überlegen sich im Wechsel und einmal wöchentlich eine gemeinsame Aktion. Für euch, mit uns.
Natürlich kann jeder von euch mitmachen, der ganze Spaß ist kostenfrei. Was ist aktuell in eurem Hotel los? Checkt mal den Aushang oder fragt bei unseren Kollegen an der Rezeption nach.

Mit Hannelore ab ans Meer

Küstenbummler und Freiheitsjunkies aufgepasst: Bei uns laufen die Motoren warm – Startschuss für Hannelore, unsere bullige Roadtrip-Queen!

Schlafen unterm Sternenhimmel, ganz für sich sein, zur Ruhe kommen … und am nächsten Morgen das tollste Frühstücksbuffet direkt am Meer genießen, im Hotel chillen und eine Runde in der Sauna entspannen. Na, klingt das nach einem guten Urlaubstag? Prima, dann checkt doch mal unser neuestes Angebot!

Anschnallen, jetzt kommt unsere Hannelore! Richtig gelesen, unser neuester Coup ist ein Zimmer auf vier Rädern. Und was für welche! Für das ultimative Camper-Glück haben wir nämlich einen der legendären VW T2-Busse besorgt und von Boxer Shop *(www.boxer-shop.de)* für zwei Personen ausbauen lassen. Ein Bett unten, eins oben im Aufstelldach, eine Standheizung für warme Füße auch ohne laufenden Motor und eine Küchenzeile mit Gasherd, zwei Kochstellen, Kühlschrank und kleiner Spüle – alles drin, alles dran in dem Kultauto aus den 70ern (Baujahr 1979). Natürlich ist die Küche mit Geschirr, Besteck und Kochequipment ausgestattet. Auch Bettwäsche und Handtücher müssen nicht mitgebracht werden.

Und das Beste ist: Im Übernachtungspreis (ab 89 Euro/Nacht) ist der Stellplatz, Frühstück und sogar Zugang zum Wellnessbereich des jeweiligen Hotels bereits enthalten! Hannelore steht nämlich jeden Monat vor einem anderen **Heimathafen® Hotel** – damit sowohl Nord- als auch Ostseefans zu ihrem Bulli-Glück kommen.

Reservierungen erfolgen vorab über ein Anfrageformular auf unserer Website *www.heimathafenhotels.de*. Geht los? Geht los!

Romantikurlaub mal anders? Schnappt euch euren Lieblingsmenschen und begebt euch auf eine aufregende Fahrt.

Tides & Vibes 2019

Hände hoch, ...
... wer noch nicht unsere Konzertreihe **Tides & Vibes** kennt! Sollte jetzt auch nur eine Hand noch in der Luft sein, ist das definitiv zu viel. Denn wie cool ist das bitte: Der Hamburger Radiosender 917xfm schickt uns die tollsten Bands und angesagtesten Singer/Songwriter an die Küste und die spielen dann – for free – ein intimes Konzert vor kleinem Publikum. Fast so wie ein mini Clubkonzert. Fantastisch! Unter anderem waren 2019 die niederländische Band Wolf & Moon, der nordfriesische Folkmusiker Ove Thomsen und – Alarm! – Thees Uhlmann zu Besuch. Termine für 2020 standen zu Redaktionsschluss noch nicht fest, aber es lohnt sich, danach Ausschau zu halten – zumal wir hin und wieder auch rund um die Konzerte ein Zimmer verlosen!

Jetzt überall im Handel!

DIE EINNAHMEN AUS DEM VERKAUF KOMMEN DER AUFKLÄRUNGSARBEIT VON JUGEND GEGEN AIDS ZU GUTE UND FINANZIEREN KOSTENFREIE EXPEMPLARE UNSERES AUFKLÄRUNGSBUCH FÜR SCHULEN.

GILEAD MSD vfa. Die forschenden Pharma-Unternehmen

JUGEND GEGEN AIDS
DO IT WITH LOVE, RESPECT AND CONDOMS.

JACK DANIEL'S

GENTLEMAN'S SOUR

50 ml Jack Daniel's Gentleman Jack
20 ml frischer Zitronensaft
10 ml Zuckersirup
1/2 Eiweiß (auf Wunsch)

Nacheinander Jack Daniel's Gentleman Jack, Zitronensaft, Zuckersirup und optional 1/2 Eiweiß in einen Shaker geben. Die Hälfte des Shakers mit Eiswürfeln befüllen, verschließen und etwa 20 Sek. kräftig schütteln. Anschließend ein Glas mit Eis füllen und den fertigen Gentleman's Sour eingießen. Mit einer Zitronenschale garnieren und genießen.

Massvoll-geniessen.de

EINE FAMILIE, DREI PERSÖNLICHKEITEN.

Jasper Newton „Jack" Daniel blieb Zeit seines Lebens Single, hatte keine Kinder und gründete dennoch eine Familie. Im kleinen Ort Lynchburg, Tennessee, errichtete er vor über 150 Jahren seine Destillerie. Dort gab er auch seinen Namen weiter, und bis heute ist sein Erbe in den besten Bars dieser Welt zu finden.

Klares Wasser aus der eigenen Quelle und eine perfekte Mischung aus Mais, Roggen und Gerstenmalz sind die Basis von Jack Daniel's Old No. 7. Tropfen für Tropfen durch eine drei Meter hohe Schicht Ahornholzkohle gefiltert, erhält er so seinen unverwechselbaren, runden Geschmack. Erst dadurch wird aus einem Bourbon ein echter Tennessee Whiskey.

Mr. Jack Daniel's Leidenschaft, die Whiskeyherstellung zu perfektionieren, hat über die Jahre für weiteren Nachwuchs gesorgt: Jack Daniel's Gentleman Jack und Jack Daniel's Single Barrel Select. Wie in allen Familien gibt es Gemeinsamkeiten, und doch hat jedes Mitglied seinen ganz eigenen Charakter. Jack Daniel's Gentleman Jack ist einmalig, denn er durchläuft sogar zweimal den zeitaufwändigen Filterprozess – einmal vor und einmal nach der Reifung im Fass. Das Ergebnis ist eine tiefe Bernsteinfarbe und ein unvergleichlich weicher, milder Geschmack. Um diesen Geschmack konstant zu halten, wird unter Aufsicht unseres erfahrenen Master Distillers Jeff Arnett der Inhalt mehrerer Fässer kombiniert.

Die individuellen Aromen und die feinen Nuancen jedes Fasses sind dagegen das Erfolgsrezept der Jack Daniel's Single Barrel Collection. In den oberen Etagen unseres alten Lagerhauses, wo die Temperaturschwankungen am größten sind, entwickeln sich die reichhaltigsten Geschmacksnoten. Jede Flasche Single Barrel Select wird aus einem einzigen Fass abgefüllt, ist damit ein wirkliches Unikat und trägt sowohl die Fassnummer als auch das Abfülldatum auf dem Etikett.

Wir sind sicher, Mr. Jack Daniel wäre stolz auf die Mitglieder seiner Whiskeyfamilie, die bis heute seinem Namen alle Ehre machen.

IN GUTEN BARS ODER ZUHAUSE

BITTE GENIESSE JACK DANIEL'S VERANTWORTUNGSBEWUSST.

JACK DANIEL'S, JACK DANIEL'S GENTLEMAN JACK UND OLD NO. 7 SIND EINGETRAGENE MARKEN. ©2019 JACK DANIEL'S. ALLE RECHTE VORBEHALTEN.

St.Peter-Ording Beach MOTEL

St. Peter-Ording

54° 19′ 59.869″ N, 8° 36′ 19.987″ E

Dort, wo alles begann: St. Peter-Ording, du bist unsere erste Liebe. Weitläufig, rau und unbändig, ein Lieblingsort zum Abtauchen. Und Eintauchen: Denn immerhin ist SPO an der Nordseeküste ein Eldorado für alle, die das Wasser auf der Haut und den Wind in den Haaren genauso brauchen wie die Luft zum Atmen. Hier bei uns treffen sich Surfer, Kiter, Stand-up-Paddler – Fernwehler, die die Nähe lieben. Um unseren Place-to-be am Meer so zu erhalten, wie wir ihn kennen und lieben gelernt haben, stehen also alle Zeichen auf Langfristigkeit. Langfristig für die Küste, gemeinsam gegen Plastik, alle für SPO! Was es sonst noch Neues rund ums Beach Motel gibt, erfahrt ihr hier!

Gemeinsam grüne Sache machen

Ein, wenn nicht DAS größte Thema unserer Zeit beschäftigt uns von den Heimathafen® Hotels natürlich auch sehr: der Klimawandel. Schon aufgrund unserer Nähe zum Meer kehren wir zwar bereits vor unserer eigenen Haustür (Stichwort Beach Clean Up), aber es gibt noch so viel mehr zu tun und zu beachten. Lasst uns zusammen anpacken!

Stimme nutzen

Jeder weiß, dass Plastikmüll im Meer enorme Probleme bereitet. Plastik kann von der Natur nicht abgebaut werden, sondern wird nur weiter zerkleinert. Selbst wenn wir es nicht mehr sehen, existiert es in mikroskopisch kleinen Teilchen noch lange im Meer. Noch dazu verschlucken Tiere den Mist oder verheddern sich darin und sterben qualvoll. Was tun? Jennifer Timrott, Gründerin des **Küsten gegen Plastik e. V.**, meint, Müll aufsammeln ist wichtig, aber das Problem geht darüber hinaus: Es sollte überhaupt weniger Plastik verwendet werden. Mit der App **Replace Plastic** können Kunden im Supermarkt die Barcodes von Plastikverpackungen scannen und dem Anbieter ihren Wunsch nach umweltfreundlichen Alternativen mitteilen. Super Idee und ziemlich erfolgreich: Seit 2018 wurden über 700.000 Produkte eingescannt! Im Moment sind es etwa 3.000 täglich. Macht mit!
www.kueste-gegen-plastik.de | www.replaceplastic.de

Smart urlauben

Auch mit kleinen Entscheidungen im Urlaub kann jeder von uns einen Beitrag leisten. Zum Beispiel, indem er oder sie auf die Zimmerreinigung verzichtet. Die dadurch gesparten Ressourcen wie Reinigungsmittel und Wasser verwandeln wir in einen Geldbetrag: 3 Euro Spende gehen jeweils an eine alle sechs Monate wechselnde Umweltorganisation.
Außerdem haben wir mit **Viva con Agua** einen tollen Partner an der Seite, der 20 % des Übernachtungserlöses aus seiner Suite für gemeinnützige Projekte verwendet. **Viva con Agua** kämpft für sauberes Trinkwasser weltweit. Apropos Wasser: Im **Beach Motel St. Peter-Ording** verwenden wir wassersparende Duschköpfe.

Strand aufräumen

Schon seit Jahren organisieren wir als Team regelmäßige Müllsammelaktionen am Strand. Zusammen mit engagierten Gästen, ob jung oder alt, gehen wir los und tragen jedes Mal unglaubliche Müllmengen zusammen.
Aber wie cool wäre es, wenn wir einfach jedes Mal, wenn wir an den Strand gehen, ein bisschen sammeln und korrekt entsorgen würden? Ganz easy, ohne großen Aufwand. Haben wir uns gedacht und eine eigene Strandmülltonne vors Haus gestellt. Jetzt kann jeder, der mag, mit einem schicken Jutebeutel (gibt es an der Rezeption!) losziehen und nebenbei Plastik etc. aufsammeln. Der Müll kommt dann bei uns in die Tonne, der Beutel kann natürlich behalten werden! Danke fürs Mitmachen!

Wir sind Nationalpark-Partner

Seit Anfang letzten Jahres sind wir stolzer Partner vom Nationalpark Wattenmeer und damit Botschafter für den Schutz dieser besonderen Naturlandschaft. In dieser Funktion verpflichten wir uns, die hohen Qualitäts- und Umweltstandards nach Vorgaben der Nationalen Naturlandschaften zu erfüllen. *www.nationalpark-wattenmeer.de.*

E-Mobility

Wer mit dem Elektroauto nach SPO reist, findet neuerdings bei uns auf dem Parkplatz zwei Elektroladesäulen mit insgesamt vier Ladepunkten – eine davon von unserem Kooperationspartner **MINI.** Das Aufladen ist kostenfrei für unsere Gäste!

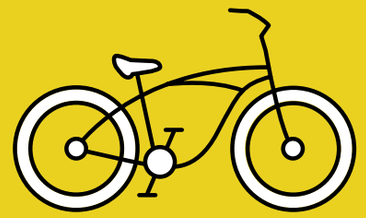

Cruiser King

Grundsätzlich sind wir mit unseren Bikes natürlich schon ziemlich umweltfreundlich unterwegs. Neben Cruisern und Carbon Mountainbikes haben wir auch **my boo** Bambusfahrräder – made in Ghana und Kiel – im Angebot. Bei diesem coolen Projekt entsteht in Partnerarbeit ein handgefertigtes Unikat, das sogar noch zur Finanzierung einer Schule in Ghana beiträgt. Ehrensache, dass das fertige Bike ohne Plastikverpackung an die Händler verschickt wird. Und wer sich fragt, ob Bambus denn solide genug ist … ja, ist es! Dazu noch so leicht wie Aluminium und komfortabel wie Carbon. Perfekt!

Darüber hinaus versuchen wir mit vielen kleinen Entscheidungen noch mehr zum Thema Umweltschutz beizutragen. Zum Beispiel benutzen wir, so seltsam es klingt, Bio-Kettenhaftöl. Hergestellt auf pflanzlicher Basis, ist es zu 86 % biologisch abbaubar und mit dem Umweltschutzzeichen **Blauer Engel** ausgezeichnet. Außerdem verwenden wir Putzlappen aus gebrauchten Textilien, bieten unseren Kunden Papiertüten aus Altpapier statt Plastik und verwenden beim Fahrradwaschen umweltfreundlichen Reiniger. Frei von aggressiven Chemikalien, ist er vollständig biologisch abbaubar, phosphatfrei, lösungsmittelfrei und frei von VOC (gas- und dampfförmigen Stoffen wie z. B. Alkohol, Aldehyde oder organische Säuren).
Björn Walluks, Inhaber Cruiser King

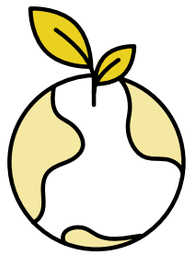

Let's do it together.

NEWS

AUS DEM BEACH MOTEL ST. PETER-ORDING

Zimmerumbau

Tjaja, auch an unserem geliebten **Beach Motel** nagt der Zahn der Zeit. Sechs Jahre nach der Eröffnung war schließlich eine Um- und Neugestaltung der Zimmer fällig. Der Startschuss fiel im Oktober, bis Mitte Februar werden wir mit den Arbeiten fertig sein. Das neue Zimmerkonzept basiert auf einer offenen Raumgestaltung – unter anderem befestigen wir das Bett nun an der Decke, so dass es quasi im Raum schwebt. Und auch die anderen Möbel sind offen und flexibel gehalten. Ein neuer Anstrich, schicke Holzverkleidungen, ein größerer Spiegel, mehr Regale und Ablageflächen sowie echte Grünpflanzen machen das neue Zimmerkonzept rund. Auf euer Feedback hin haben wir außerdem in jedem Schrank ein abschließbares Fach eingefügt. Übrigens: Eine Minibar gibt's, aus Überzeugung und Nachhaltigkeitsgründen, immer noch nicht. Wer jedoch dringend etwas Erfrischung benötigt, kann sich jetzt eine Kühlbox am Empfang ausleihen!

Tagungen

Klar, jeder hat gerne Urlaub. Aber auch in arbeitsamen Phasen kann man es sich ja nett machen. Zum Beispiel mit Seminaren, Incentives oder Tagungen im **Beach Motel.** Dachten sich auch die Profis des Fachmagazins Tophotel und nominierten unser Haus für den Award „Tagungshotel 2019". Okay, gewonnen haben wir zwar nicht, aber schon über die Nominierung haben wir uns sehr gefreut! Unsere vier Tagungsräume bieten Platz für bis zu 65 Personen, vom Vorstandsmeeting bis hin zum kleinen Workshop. Die Räume sind flexibel miteinander kombinierbar und das Beste ist: Nach der Arbeit geht's dann direkt an den Strand. Also doch quasi Urlaub …

o.n.o's kitchen

Nach einer langen Sommerpause gibt es endlich wieder was Neues von der o.n.o zu berichten. Im Winter 2019/20 öffnet die **o.n.o's kitchen** ihre Türen. Ergänzend zum allseits beliebten **dii:ke** mit seinen fantastischen Pizzen, tischen wir hier leckerstes Amercian Food auf. Burger, Spareribs, aber auch Salate und Suppen sollen auf der Karte stehen. Zu Redaktionsschluss stand noch kein konkreter Eröffnungstermin fest, aber das kriegt ihr schon mit …

Event-Rückblick

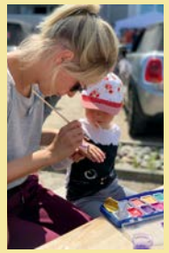

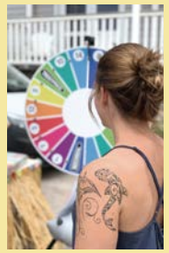

Was war los in 2019?
Norddeutsche haben ja irgendwie ein anderes Kälteempfinden. Anders ist es nicht zu erklären, dass über 150 (!) Leute unserem Aufruf gefolgt sind, die Badesaison im März zu eröffnen. 6 Grad Wassertemperatur! Alter Schwede, das war kalt. Gut, dass wir die Saunatonne wieder mit dabei hatten.
Aber 2019 hatte natürlich noch viel mehr zu bieten: Konzerte – zum Beispiel fantastische A-cappella-Songs von Maybebop –, das kunterbunte Sommerfest mit über 400 Teilnehmern und Spiel & Spaß für Groß und Klein, Sushiabende mit Mizo Sushi aus Heide, die Lesung „Kaffee mit Käuzchen“ und last but not least den großen Beach Clean Up mit Kitesurf-Meister Mario Rodwald, der auf seiner „Emissionsfrei durch Schleswig-Holstein“-Tour bei uns in St. Peter-Ording vorbeigrätschte.

Apropos Umwelt: Im Zuge des KlimaDays am 21.09.2019 konnten wir über 800 Euro an Spenden einsammeln. Diese haben wir an die Klimaschützer von PRIMAKLIMA e. V. (*primaklima.org)* überwiesen.

Ein Tag im Leben von …

Pia

Pia ist festes Mitglied unseres Empfangsteams und seit ihrer Ausbildung nicht von der Rezi wegzudenken. Im vergangenen Frühjahr hat sie zusätzlich noch ihren Ausbilderschein und Fachwirt gemacht.

4.50 Uhr Heute hab ich Frühschicht. Deswegen klingelt der Wecker gefühlt mitten in der Nacht. Ein paar Mal Schlummerfunktion drücken geht aber noch.

6 Uhr Arbeitsbeginn. Kaffee muss sein und dabei lässt sich gut mit den Kollegen bequatschen, was in der Nacht so los war.

7.10 Uhr Der frische Waffelgeruch vom Frühstücksbuffet zieht langsam zu meinem Arbeitsplatz rüber. Also schnell mal rübergehuscht und unseren Frühstücksfeen eine Waffel abgeschwatzt.

8 Uhr Kurze Pause, bevor die Abreisewelle startet. Dafür flitze ich gern auf den Deich und atme ein paar Mal tief durch. Die Meeresluft bringt den Kreislauf nach vorn – jetzt kann der Tag so richtig losgehen.

12 Uhr Nachdem alle abreisenden und neuen Gäste versorgt und fröhlich sind, ist Zeit für meine Mittagspause in der Kantine. Ich esse gerne mit dem restlichen Team zusammen, das macht mehr Spaß und es bleibt noch Zeit für einen Schnack.

14.30 Uhr Feierabend! Nach der Übergabe mit der Frühschicht ist der Arbeitstag schon wieder geschafft! Also Strandsachen geschnappt und ab ans Meer. Hier darf unser Jutebeutel für Strandmüll (siehe Seite 29) nicht fehlen. Jeden Monat versuchen wir als Rezi-Team ein bestimmtes Ziel zu erreichen und diesen Monat sammeln wir nebenbei Müll am Strand ein. Freizeit und Naturschutz kann man an der Küste super easy verbinden.

Events 2020

Fr 14. FEBRUAR	Fr 28. FEBRUAR	Di 17. MÄRZ
VALENTINS-DINNER	ANBADEN	ST. PATRICK'S DAY
Do 30. APRIL	Mo., 01.07. – Mi., 31.08.	
TANZ IN DEN MAI	BEACH MOTEL AROUND THE WORLD	
Fr., 31.07. – Sa., 01.08.	Sa 03. OKTOBER	
SOMMERFEST	ERNTE-DANKFEST	
Sa 10. OKTOBER	Sa 12. DEZEMBER	Do 31. DEZEMBER
ABBADEN	PLÄTZCHEN BACKEN & MÄRCHENSTUNDE	SILVESTER-PARTY

Mehr Termine findet ihr unter: *www.beachmotel-spo.de*

Änderungen vorbehalten.

St. Peter-Ording

Heiligenhafen

54° 22' 47.741" N, 10° 58' 41.707" E

Ach, du heilige ... Hier in Heiligenhafen, da rumort es ordentlich, da ist einiges im Gange. Im Wandel, im Aufbruch – neu für euch! Denn bei all der frischen Luft hier an der Ostsee, da kommen die guten Ideen ganz von allein. Und Planende, die soll man bekanntlich nicht aufhalten. Aus diesem Grund gibt's im Beach Motel Heiligenhafen einige Neuigkeiten in Sachen Shopping und Gaumenschmaus, in der Bretterbude zeigt sich so manch eine Butze in neuem Glanz – eine andere wurde quasi ausgelagert. Und sonst? Der Rest der Zeit war fest in den Händen unseres Event-Teams. Ein Blick zurück auf eine aufregende Zeit am Strand – mit Stars, Sternchen und vor allem: voller Stolz.

Heiligenhafen Beach MOTEL

Heiligenhafen Beach APARTMENTS

BRETTER BUDE

Beach Motel & Beach Apartments Heiligenhafen

ZWEI AUF EINEN STREICH … WAS WAR EIGENTLICH IM BEACH MOTEL NR. 2 LOS – UND GIBT'S WAS NEUES VON UNSEREN BEACHIGEN FERIENWOHNUNGEN? EIN RÜCK- UND EIN AUSBLICK.

NEWS

AUS DEM BEACH MOTEL HEILIGENHAFEN

Bäumchen wechsel dich

Aktuelle Kollektion von Lindbergh

Aktuelle Kollektion von 5 SECRETS

Zum Beispiel gab es Ende 2019 einen spannenden Wechsel in unserem Shopgebäude. Die Ladenfläche von Shutters Interior wurde frei und nach ein paar Gesprächen einigten sich die beiden Fashionstores **Lindbergh** und **5 Secrets** darauf, dort einzuziehen. Die beiden Shopkonzepte ergänzen sich sehr gut, denn Lindbergh kommt aus Dänemark und bringt den coolen skandinavischen Style nach Heiligenhafen. 5 Secrets wiederum hat viele Labels aus Deutschland – wie das Hamburger Unternehmen Zwillingsherz – im Programm.
A perfect match! Übrigens: Auch an der Nordsee matchen die beiden. Im neuen **Lighthouse Hotel & Spa** in Büsum teilen sich Lindbergh und 5 Secrets ebenfalls eine Shopfläche. Und wer von den flotten Dänen gar nicht genug kriegen kann, bucht sich am besten direkt in die schicke Lindbergh-Suite mit Meerblick ein. Siehe dazu auch Seite 83.

Das Holyharbour Café

In unserem Gastro-Text (S. 42) haben wir unser neues Café schon erwähnt – hier sei es der Vollständigkeit halber auch noch mal aufgeführt. Direkt an der Strandpromenade gelegen, ist das **Holyharbour Café** perfekt für den kleinen (und großen) Kaffeedurst am Nachmittag. Dazu ein Stück hausgemachten Kuchen und das Kaffeekränzchen ist perfekt. Wie bitte, kein Kuchen? Na, dann vielleicht ein Blaubeermilchshake oder eine herzhafte (glutenfreie) Waffel mit Frischkäse, gewürzten Tomaten und Pesto? Oder doch lieber köstlich zartschmelzendes Eis? Das kommt übrigens von der Berliner Manufaktur **Eis Engelchen** und trägt so hübsche Namen wie Omas Teigschüssel oder Orient Express. Mjam.

Umweltschutz vor der Haustür

Eine weitere Neuerung ist unsere Zusammenarbeit mit dem **NABU** Graswarder. Seit Anfang letzten Jahres unterstützen wir dessen wichtige Arbeit mit Spenden – und zwar dank euch! Bei jedem Verzicht auf eine Zimmerreinigung gehen 3 Euro an den Verein, der sich für den Artenschutz einsetzt. We like!
Tipp: Wer mehr über den NABU erfahren möchte, kann an naturkundlichen Führungen teilnehmen. Termine unter: *www.graswarder.de.*

Augen auf ...
... beim Eierkauf!

WAS GIBT'S NEUES IN UNSERER GASTRO?

Holyharbour Café

Holyharbour Grill

Seit unserer Eröffnung versuchen wir uns stets weiterzuentwickeln. Mal bauen wir einen Hotelbereich komplett um, mal tauschen wir nur ein paar Glühbirnen aus. Aber immer schauen wir: Wie können wir etwas noch besser machen, was wünscht sich der Gast, an welcher Schraube können wir noch drehen, um das Urlaubserlebnis für alle noch schöner zu machen?

In unserer Gastronomie hat sich zuletzt auch so einiges getan. Wir haben den Bereich Café und Restaurant/Grill konkreter getrennt, so dass es vormittags (am Wochenende sogar bis 12 Uhr) leckeres und reichhaltiges Frühstück im Café gibt und abends dann eine Speisekarte nur fürs Dinner. Dazwischen (von 12.30 bis 17 Uhr) locken hausgemachte Waffeln, Kuchen und Torten und natürlich das handgemachte Eis von der Manufaktur **Eis Engelchen.** Schon mal was von den Eissorten Mohn-Marzipan oder Omas Teigschüssel gehört? Neben klassischem Eis in der Waffel, hat sich das Team übrigens auch kreative Ice-Bowls und süffige Milkshakes ausgedacht.

Im Restaurant orientiert sich die Speisekarte jetzt am New England-Stil, das heißt, viel Fisch und Meeresfrüchte, aber auch Spareribs und Steak stehen zur Auswahl. Zum Nachtisch servieren wir unter anderem eine tagesaktuelle Käseauswahl vom ältesten **Bioland**-Betrieb Schleswig-Holsteins.

Weil uns Nachhaltigkeit so am Herzen liegt, achten wir auf einen regionalen Einkauf, wo es möglich ist und verplanen die Produkte auch in täglich wechselnden Specials. Lebensmittel wie Eier, Äpfel und Käse kaufen wir natürlich bei uns „um die Ecke" ein. Klasse Lieferanten wie **Seeberger** und **samova** sorgen dafür, dass wir mit köstlichem Fairtrade Kaffee sowie genialen Bio-Tees ausgestattet werden. Darüber hinaus haben wir auf nachhaltiges To-go-Geschirr umgestellt und verwenden nur noch Strohhalme aus Maisstärke.

Wie gefällt euch die neue Aufteilung? Habt ihr Ideen, Anregungen, Wünsche? Dann wendet euch an unsere Kolleginnen und Kollegen an der Rezeption, die nehmen das gerne auf!

Business am Beach

TAGUNGEN MIT FRISCHLUFTFAKTOR

Arbeit ist das halbe Leben … umso besser, wenn man einen Teil davon auch mal mit einem Kopf freipustenden Aufenthalt am Meer verbinden kann.

Wir arbeiten ja alle eh zu viel. Höchste Zeit, die lieben Kollegen einzupacken und einfach mal ans Meer zu fahren. Konferieren könnt ihr hier auch und nebenbei wächst man bei gemeinsamen Aktivitäten als Team zusammen.

Sei es ein Workshop oder Seminar mit der Abteilung oder das große Team-Event mit alle Mann – wir sorgen für den passenden Rahmen und den perfekten Raum. Unsere fünf Tagungsräume sind miteinander kombinierbar, verfügen dank großer Fenster über viel Tageslicht und teilweise sogar Meerblick. Die frische Luft auf den sonnigen Terrassen und unser Catering machen euch bei kleinen Müdigkeitsattacken wieder fit.

Für Jubel, Trubel, Heiterkeit am Abend empfiehlt sich unser Private Cinema mit großer Leinwand und Gadgets wie einer Playstation, Singstar, Kickertisch und Spielautomat.

Neben Tagungen stehen häufig auch Incentives auf unserem Eventplan. Ideen dafür haben wir haufenweise, zum Beispiel eine Cocktailschulung in unserer **Flamingo Bar**, Bier- und Weinverkostungen, aber auch Kiten, Surfen oder Stand-up-Paddling für bis zu acht Personen. Auch unser VW-Bulli „Heinrich“ wird gerne für kleine Touren ausgeliehen.

Habt ihr Fragen? Dann wendet euch doch direkt an unser Eventteam: *event-heiligenhafen@beachmotels.de*. Wir freuen uns!

Übrigens :
*Bei uns kann man auch fantastisch heiraten! Inklusive Sektempfang in der Strandbar **Deck 7**, weltbestem Catering und genügend Zimmern oder auch **Beach Apartments** für die ganze Hochzeitsgesellschaft!*

Ein Tag im Leben von …

Lenni

Lenni ist unser Barista im Holyharbour Café und damit der Mann der (frühen) Stunde. Keiner kredenzt uns den Kaffee so schön wie er und keiner weiß mehr über die perfekte Röstung.

9.00 Uhr Kaum klingelt der Handywecker, kommen auch schon meine beiden Katzen Matilda und Zelda angeschnurrt und holen sich ihre erste Streicheleinheit ab. Dann gibt es den ersten Kaffee (für mich) und Frühstück (für die zwei Fellnasen).

11.30 Uhr Arbeitsbeginn! First things first: Als Allererstes schalte ich die Espressomaschine „Dolores“ an und teste den ersten Espresso. Wenn alles aufgefüllt und bereit ist, schließe ich um 12.30 Uhr die Tür auf und begrüße die ersten Gäste. Auch die Kollegen springen mal rein und holen sich einen Kaffee und bleiben kurz auf einen Schnack.

15.00 Uhr Rush Hour im Café. Zu der Zeit sieht man mich eigentlich nur noch hinter der Espressomaschine stehen, wo ich Cappuccini, Latte Macchiatos und Espressi zubereite. Sehr viel Zeit zum Schnacken habe ich nicht mehr, aber ein doppelter Espresso nebenbei geht immer.

18.00 Uhr Langsam wird es ruhiger und ich kann schon mal mit dem Putzen anfangen. So ist am nächsten Tag alles schön aufgeräumt und ordentlich.

20.00 Uhr Feierabend! Heute Abend geht es nur ein paar Schritte weiter ins **Tamatsu.** Ich liebe das Sushi hier! Danach geht es aber schnell nach Hause, denn die Katzen brauchen Liebe und Futter.

Alle Jahre wieder …

Und zack – schon steht Weihnachten wieder vor der Tür. Gibt’s doch gar nicht! Aber eine gute Sache hat dieses „Täglich grüßt das Murmeltier“-Phänomen: Man kann sich gut drauf vorbereiten! Hier kommen ein paar Goodies, auf die ihr euch das ganze Jahr freuen könnt:

Deko
Fangen wir mal damit an. Jedes Jahr freut sich Hoteldirektorin Alex wie Bolle auf das Auspacken der Weihnachtsdeko. Vom Lebkuchenhaus in der Lobby bis zum Tannenbaum im Restaurant – Alex darf sich in der Vorweihnachtszeit so richtig austoben. Vor allem die bunten Teller sind sehr beliebt … auch bei den Mitarbeitern.

Plätzchen backen
Ein alljährliches Wiedersehen feiern wir mit unseren lieben Freunden von **samova.** Die packen in Hamburg ihre Koffer voll mit den leckersten Tees und Gewürzen, kommen zu uns an die Ostseeküste und backen mit den Kids (und ihren Eltern) die köstlichsten Plätzchen. Während diese dann im Ofen goldbraun backen, gibt es entweder eine schöne Vorleseaktion oder die Kleinen schreiben oder malen schon mal fleißg ihre Wunschzettel.

Nikolaus
Am 6. Dezember geht bekanntlich Nikolaus mit seinem Knecht Ruprecht um. Ob er auch im **Beach Motel Heiligenhafen** vorbeikommt? Die Tütchen vor den Zimmertüren lassen das ganz arg vermuten …!

Weihnachtsmenü
Um die Feiertage gibt’s spezielle Menüs und den traditionellen Weihnachtsbrunch im **Holyharbour Café & Grill.** Wer Weihnachten mal an der Ostsee feiern möchte, sichert sich am besten frühzeitig einen Platz im Restaurant. Auf dem Teller wird es garantiert weihnachtlich!

Erster Weihnachtstag
Am ersten Weihnachtstag wartet auf die Kinder eine ganz besondere Überraschung. Der Weihnachtsmann verteilt die Geschenke, die sich wie von Zauberhand unterm Tannenbaum eingefunden haben. Wer will das verpassen?

Mehr als nur ein Strandurlaub!

BEACH PRIDE FESTIVAL 2019

Gastbeitrag von Dorian Hendlmeier

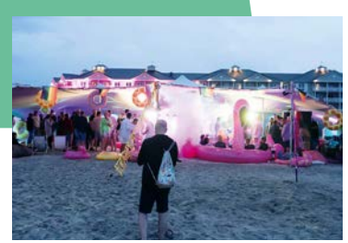

Im Sommer 2019 war ich wieder beim **Beach Pride Festival** am Start. Nach der Erfahrung des ersten Jahres dachte ich, ich wüsste was mich erwartet, aber da hatte ich mich getäuscht. Die zweite Auflage des Gay Festivals war noch lauter, schriller, bunter und „prider", als ich es mir vorstellen konnte.

Pinke und Regenbogenflagge empfingen uns und wiesen den Weg zum Strand, wo der erste Drink schon wartete. Dieses Warm-up am Beach sorgte für ordentlich gute Laune, bevor es abends mit verschiedenen Partys weiterging und im Nightsteam richtig schwitzig und hot wurde.

Aber das war noch nicht alles: Am Samstag ging das Spektakel erst richtig los! Das Highlight war die erste Gay-Parade, die diese Stadt jemals gesehen hat: Die Heiligenhafener haben ordentlich gestaunt. Alle Teilnehmer haben beste Stimmung in das sonst so beschauliche Dorf gebracht!

Zurück am Hotel hat das Event mit dem berüchtigten Dildo-Weitwurf seinen stimmungstechnischen Orgasmus erreicht. Bei der anschließenden Beach-Party floss der eine oder andere Tropfen, was die perfekte Grundlage für die Schaumparty direkt am Strand war. Als die Sonne irgendwann hinterm Horizont verschwand, das Porno-Karaoke sich dem Ende neigte, frisch verliebte Pärchen vom Speed-Dating zurückkamen und auch die letzten verwandelten Männer vom Drag-Queen-Workshop und Bingo eintrudelten, hieß es erneut: Partytime in der **Spelunke** und am Beach! Bis in die frühen Morgenstunden waren Beaches, Bitches und Bars on fire! Nur wenige schafften noch den letzten Durchgang Babylon Steam im **Ocean Spa,** der sich im Zeitraum des BPF zu einer einzigen Poolparty verwandelte.

Sonntagmorgen: blasse Gesichter mit großen, dunklen Sonnenbrillen. Der beste Beweis für eine mega Party!

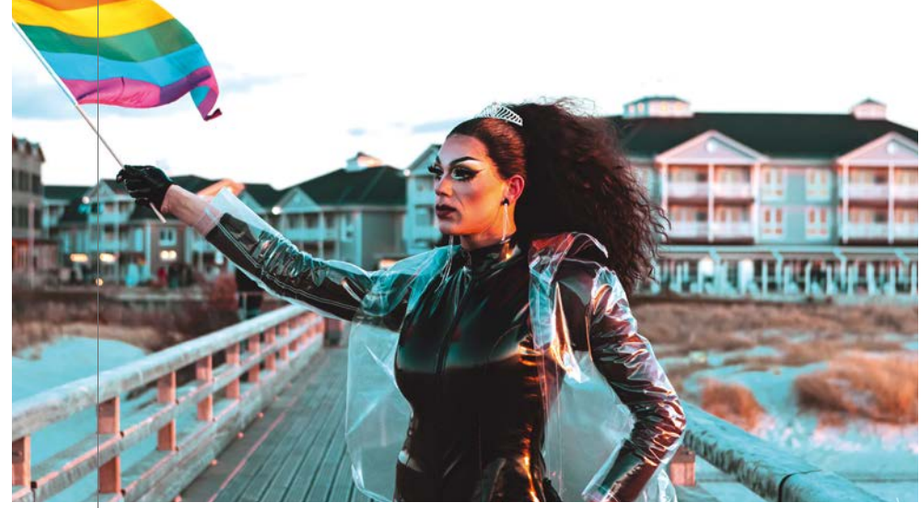

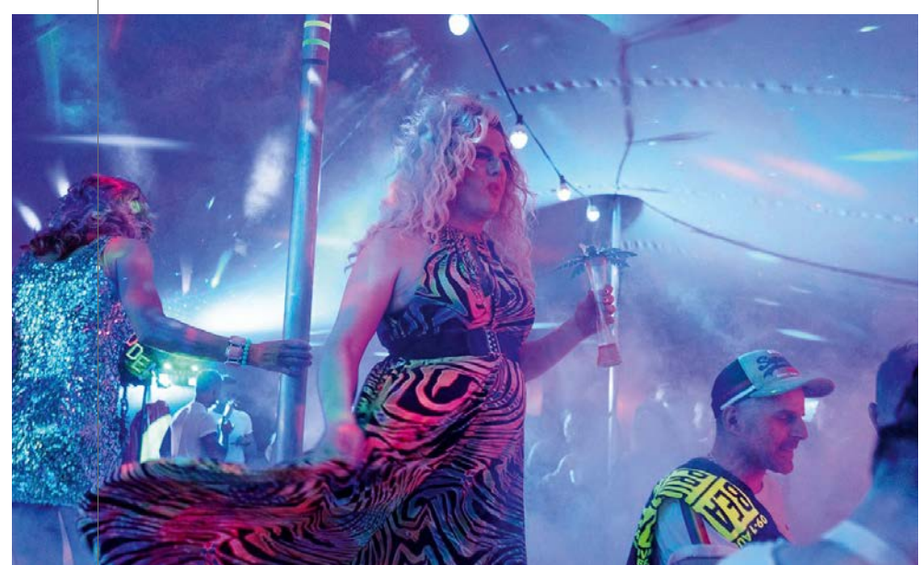

Beach PRIDE FESTIVAL
chill. date. dance.

Das **Beach Pride Festival** ist das große Sommerfinale für die schwule Community an der Küste. Am Wochenende nach dem CSD in Hamburg wird auch bei uns die Regenbogenfahne gehisst und gefeiert, gelacht und gedatet. Wir finden: Weltoffenheit und Toleranz ist nicht nur ein Thema für die Großstadt! Das nächste **Beach Pride Festival** steigt vom **7. bis 9. August 2020!**

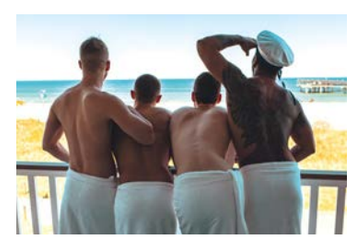

NEWS

AUS DEN BEACH APARTMENTS

Brötchenservice

Um nix kümmern müssen, ausgedehnt im Bett frühstücken und entspannt weiter im Jogger lümmeln? Klingt gut? Dann ordert doch unseren Brötchenservice! So geht's: Einfach am Vortag an der Rezeption Bescheid sagen und am nächsten Morgen leckere Brötchen frisch an die Haustür geliefert bekommen. Yummy!

Grillmaster

Zwei Grills auf einer extra angelegten Fläche am Beach Motel Lake können nach vorheriger Reservierung genutzt werden. Wer nicht einkaufen möchte, ordert einfach ein Grillpaket mit u. a. Steaks, Würstchen, Salaten im Glas, Grillbesteck, Schürze und Kohle. Wie auch bei den Starterpaketen kümmern wir uns um alles! Also ab an den Grill! Übrigens: auch in der kalten Jahreszeit herrlich mit Stockbrot, Marshmallows und Glühwein!

Saubere Sache

Auch wir in Heiligenhafen mögen's sauber, clean – und vor allem: ohne Müll am Strand. Genau wie im **Beach Motel SPO** geben wir daher an der Rezeption schicke – und übrigens eigens von uns designte – Jute-Beutel aus, die ganz easy bei jedem Spaziergang an der Waterkant mit rumliegendem Plastik & Co. gefüllt werden können. Wie praktisch! Der Müll kommt dann in die neue Strandmülltonne vor dem Haus und wird von uns entsprechend entsorgt. Gut zu wissen: Zum Dank für die Mithilfe schenken wir euch einen Beutel – einfach an der Rezeption melden! Lasst uns alle zusammen anpacken – und gemeinsam einen Unterschied machen.

Hundedusche

Ab sofort keine Schlammschlacht mehr! Hundebesitzer können sich seit Kurzem über unsere brandneue Hundedusche vor dem Apartmenthaus „Nantucket" freuen. Nach dem wilden Rumgeflitze am Strand und dem Endlos-Umhertollen im Wasser kann der geliebte Vierbeiner hier blitzschnell von Sand befreit werden. Übrigens: Emil (s. Bild) aus der **Bretterbude** hat die Dusche schon mal getestet und für tierisch gut befunden!

BRETTERBUDE

WIE BIDDE, IS‘ SCHON WIEDER EIN JAHR RUM? WAT IN DER BRETTERBUDE NEU IS’, WILLSTE WISSEN? GENUG, DIGGI, GENUG. AB GEHT’S – MIT RAMBAZAMBA – IN DIE BRETTERBUDEN-NEWS!

PROUD TOGETHER

DÜRFEN WIR VORSTELLEN: LEVI'S, UNSER NEUER BUTZEN-BUDDY. WAS SIND WIR STOLZ! NICHT NUR, WEIL WIR MIT DEN JEANS-KORYPHÄEN UNSERE XXL-BUTZEN AUFBREZELN DURFTEN. SONDERN AUCH, WEIL WIR GEMEINSAM DIE VIELFALT FEIERN UND AUF EINER WELLE SURFEN.

Ein neuer Partner ist wie ein neues Leben – ach ne, das ging anders. Doch ein wenig nach Liebe fühlte es sich für uns schon an, als wir mit unseren Buddies von **LEVI'S** an den neuen Butzen gewerkelt haben. Wenn es passt, dann passt es eben – und da wir beide keinen Bock auf Schubladen, sondern auf offene Lebens- und Raumgestaltung haben, ergab sich eine frische Symbiose. Für frische Butzen.

Gemeinsam mit **LEVI'S** haben wir unseren XXL-Butzen ein Makeover verpasst. Mit kunterbunten Farben, Kunst und einer interaktiven Wand sind sie nun vielleicht die kreativsten unserer Butzen. Frei und individuell – typisch **LEVI'S**, genau **Bretterbude.** Proud together. Innen drin erwartet euch also eine facettenreiche 105 qm große Butze für bis zu 6 Halunken, auf 2 Etagen, mit 2 Schlafzimmern, Küche, Bad mit Dusche, separatem WC. Puuuh … noch was? Yes, ein Balkon ist selbstverständlich auch mit am Start.

Ihr seid stolz auf euch, auf den anderen, die Liebe und das Leben? Kommt rum, in der XXL-Butze ist Platz für jede und jeden.

DA ROLLT WAS AUF EUCH ZU

DER HUNGRIGE HALUNKE WEISS: NACH DEM ABENDBROT IST VOR DEM NASCHIKRAM IST VOR DEM ABSACKER. PASSEND DAZU STEHT BEI UNS IM STRANDSCHUPPEN WAS NEUES AUF DEM FUTTERPLAN – ZUM MAMPFEN UND SCHNAPSELN!

Beginnen wir mit dem Hauptgang, der den Müttern dieser Welt Freudentränchen in die Augen zaubern würde: mit unserer „Brettzeit". Hier gibt's alles, was ihr für eine richtig gute Stulle braucht – noch dazu, ganz **Bretterbuden**-like, auf einem Skateboard serviert. In der DIY-Edition (Mutti ist ja nicht immer mit dabei). Das heißt: Auf eine schöne Scheibe Oliven- oder Walnussbrot kommt erst mal gute Butter und dann wahlweise frischer Aufschnitt, Käse oder, ganz nordisch, ein ordentlicher Happen Lachs. Und ab dafür!

Nach so einer herzhaften Portion melden sich garantiert bald die anderen Geschmacksnerven und flüstern: „Darf's noch etwas Süßes sein?" Kein Problem, unsere „Süßen Kutter" mit feinster Creme oder fluffiger Mousse schippern geradewegs in eure Richtung. Mit an Bord: hausgemachter Schnaps, zum Drüber- oder Hinterherkippen. Apropos, Schnaps: Bei uns hat sich schon lange was zusammengebraut – herausgekommen sind nun unsere eigenen Spirituosen. Von Haselnuss-Schnaps bis Riesling Secco: In der **Bretterbude** brauchen wir wohl bald einen eigenen Weinkeller. Die Produkte gibt's allerdings nur bei uns, nirgendwo sonst, exklusives Angebot – also schnell sein! Weil wir euch liebhaben, dürft ihr auch was mit nach Hause nehmen.

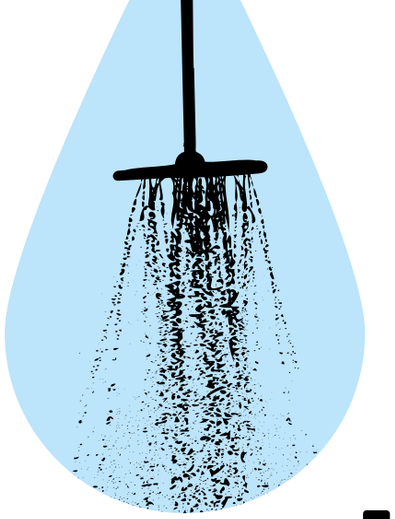

VÖLKER-DER WELT-SCHAUT AUF DIESE DUSCHE

WIE 1 QM DUSCHE ALLES, ABER AUCH ALLES RICHTIG MACHEN KANN.

„Haste Scheiße am Fuß, haste Scheiße am Fuß“ – dieses Kleinod großer deutscher Poesie von Andreas Brehme wurde vermutlich für die deutsche Nasszelle auf Campingplätzen geschrieben. In was hab ich nicht schon alles gestanden? Ernstgemeinte Frage, denn ich weiß es wirklich nicht. Von „Glibsch mit Haaren“ bis „wenn ich die Augen schließe und mir vorstelle, es wäre feuchtes Moos, ist es nicht mehr ganz so schlimm“, war alles dabei.

Leute ernsthaft – was stimmt nicht mit euch beim Thema Dusche? Besonders der auch aus Hallenbädern gefürchtete Nass/Trocken-Übergang scheint ein praktisch ungelöstes Problem darzustellen. Immer trippelt man mit einzelnen Zehen würdelos auf seinen Latschen herum, in der Hoffnung den feuchten Fuß in einem Rutsch durchs Hosenbein zu bekommen. Was noch nie geklappt hat. Noch nie. Eher reisen wir durch schwarze Löcher als mit feuchten Füßen durch Stretch-Jeans.

Das gilt gar nicht mal nur für Hartgeld-Campinplätze in Kasachstan, sondern auch für feinste Upper-Class-Duschtempel in Sterne-behängten Hotels. Was mich da alles genervt hat war mir gar nicht klar, bis ich einmal die perfekte Dusche erlebt hatte. Ja, perfekt. Die Japaner haben übrigens kein Wort für „perfekt“. Die sagen „es fehlt nicht viel“. Aber hier fehlt gar nichts. Hier stimmt alles. Japaner wären sprachlos.

Ich hab sie gefunden: die perfekte Dusche. Die eine, die alles richtig macht.

Sie steht – Trommelwirbel – im billigen Camping-Container der **Bretterbude.** Unprätentiös. Eine Dusche so erhaben, so stolz, als würde sie selbst wissen, dass sie alle überleben wird. Kein ordinärer Marmor und gar Gold. Nichtmal Chrom. Ein Elysium des Duschvergnügens in einem nahtlosen Stück Hartkunststoff. Lagerfeld würde sie ein „One Piece“ nennen, wäre sie mal in Paris gewesen.

Bisschen dicke? Zuviel Werbung? Ihr habt sie ja nicht mehr alle! – Höre ich schon den imaginären Kommentarbereich vorglühen. Okay – da müssen Fakten rein. Also kommen wir zur teutonischen Begründung der gesamten Gutheit dieser Dusche:

1. DER EMPFANG.

Ich komme also morgens verschlafen mit Handtuch, Waschtasche und einer aktiven Gehirnzelle in die Dusche. Intuitiv hänge ich meine Sachen an die vorhandenen Haken. Ja, liebe Ingenieure: „vorhandene Haken“ sind hier die magischen Zauberworte. An dieser Stelle gibt es für locker ein Drittel aller Duschen schon mal kein Foto für die nächste Runde.

1. DER EINTRITT.

Ich trete entspannt in die Kabine und dabei über einen 5 cm hohen Damm, der auf geradezu geniale Weise das Wasser in der Dusche und die Trockenheit im Umzieh-Bereich lässt. Nichts gegen bodentiefe Duschen – aber ohne Rand läuft doch der ganze schaumige Sabsch überall hin, verdammt noch mal! Und die Kanten sind auch noch alle abgerundet, sodass nirgendwo was gammelt. Hier war ich schon verliebt. Aber der kritischste Moment kommt noch.

3. DIE BRAUSE.

Auf jeder Reise die Lotterie: „Was passiert, wenn ich das Wasser aufdrehe?“ Spratottert und hustet mir das Verderben entgegen? Plätschert ein trauriges druckloses Bächlein heraus? Schießt mir ein Laser-gleicher Mikrowasserstrahl aus einer verkalkten Düse direkt ins Auge? Die Spannung steigt ins Unermessliche! Und sinkt in einem sanften 0815-Regendusch-Strahl ohne besondere Vorkommnisse direkt auf Normalnull. So wie es sein soll. (Pro-Tipp für alle Hoteliers: Nehmt doch einfach 0815-austauschbare Duschbrausen, die man auch mal als Ganzes in einen Eimer Kalklöser stellen kann. Fest in der Wand verbaute Brausen sind fast zwangsläufig schnell vergriesgnaddelt.)

4. DAS TERMOSTAT.

Ich könnte mittlerweile problemlos Tresorschränke der Sicherheitsklasse 5 knacken, mit meinen chirurgisch-feinen Fingerfertigkeiten an Drehknöpfen! Ein halber Nanometer entscheidet oft zwischen kahaaahaaalt und AAAAaaaheiß! Und Wechselwarm my ass. Wer so eine Folter am frühen Morgen gesund findet, ist entweder Fakir oder nicht ganz dicht. Nicht so hier: direkt (und nicht nach 30 Test-Litern!) völlig korrekt temperiertes warmes Wasser. Jamann!

5. DAS WASSER.

Läuft. Klingt simpel, klappt fast nie. Ich muss nicht alle 30 Sekunden auf einen Knopf drücken. Ich muss keine Münzen kaufen und ständig einwerfen. Und es ist nicht plötzlich weg oder eiskalt, wenn irgendwo anders jemand duscht. Duschen solange man will. In der Temperatur, die man will. Der Tag kann eigentlich gar nicht mehr schlecht werden.

6. DAS SCHAUMIEREN.

Es gibt eine Ablage in der Dusche für das Duschgel, durch die – Achtung, anschnallen – nichts durchfallen kann UND trotzdem kein seifiges Glibschwasser stehen bleibt (weil es eine Ablaufmöglichkeit an der Seite(!) gibt). Überschüttet die Erbauer mit Preisen bitteschön!

7. DER ABSCHIED.

Das furiose Finale findet seinen dramatischen Höhepunkt durch den besagten Wechsel in den Trockenbereich. Der – oh Wunder – immer noch trocken ist. Nicht nur durch den Zauber des 5cm-Dammbaus, sondern auch durch die fabelhafte Belüftung des Raums. Bitte mit Ranga Yogeshwars Stimme lesen: „Wenn kein Wasserdampf an Wänden und Decke kondensiert, läuft auch kein Wasser auf den Boden.“ Physik! Toll.

Hach, was war das schön. Liebe Duschdesigner, Hoteliers und Hallenbadausstatter, schaut auf diese Dusche! Das weiße Bernsteinzimmer unter den Nasszellen. Ich hab’s gefunden. Draußen vor der **Bretterbude** in einem Container.

Text:
André Hennen | www.andrehennen.com

Stars at the Beach

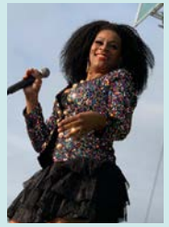

Heiligenhafen rockt
Im August 2019 verwandelte sich der Strand vor unserer Tür in ein Festivalgelände. Die Konzertreihe „Stars at the Beach“, bislang immer in Timmendorfer Strand, fand erstmals in Heiligenhafen statt und lockte über 15.000 Fans an. Kein Wunder, bei Stars wie Revolverheld, Wincent Weiss oder Mark Forster. Das durchwachsene Wetter schreckte niemanden – wozu gibt’s denn schließlich Regenjacken?
Für das Team waren die vier Tage ein echtes Highlight. Zusammen mit der Festival-Crew wurde rund um die Uhr an tausend Kleinigkeiten gedacht. Mal mussten die Hemden von Revolverheld gebügelt, dann ein Schokobrunnen im Backstagebereich aufgebaut oder ein besonderes Catering für die Tour-Teilnehmer ausgetüftelt werden. Alles in allem: ein voller Erfolg!

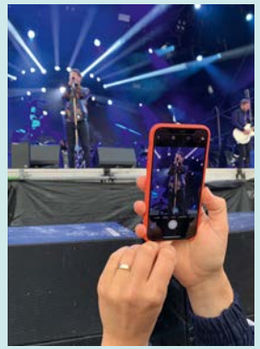

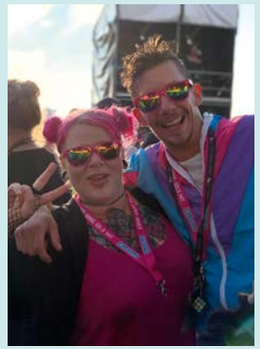

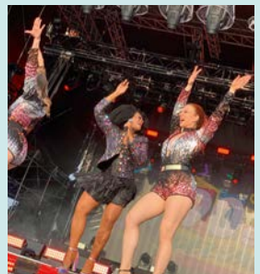

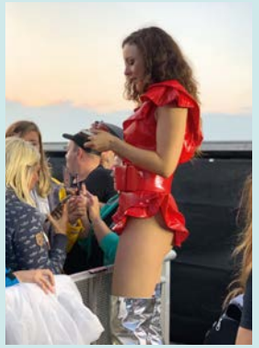

Ein Tag im Leben von …

Hanna

Wie sieht denn eigentlich so ein Arbeitstag in der Bretterbude aus? Unsere Empfangsleiterin Hanna lässt euch mal hinter die Kulissen luschern …

7.00 Uhr Statt metallischem Weckerklingeln weckt mich mein Hund Emil – ganz der freundliche Vierbeiner – mit einem feuchten Kuss.

8.00 Uhr Kaffee is’ bei mir nicht. Ich mach mir lieber einen leckeren Kakao, bevor ich mich zu einem ersten Spaziergang mit Emil aufmache.

9.00 Uhr Arbeitsbeginn! Heute stehen z. B. die neuen Dienstpläne auf der Agenda, außerdem muss ich Bankeinzahlungen vorbereiten und die Abrechnungen der Travel Agents kontrollieren.

12.00 Uhr Mittach! Die Pause geniesse ich am liebsten an der frischen Luft, natürlich wieder mit meinem Emil.

14.00 Uhr Da ich die Empfangsleiterin bin, habe ich auch immer ein offenes Ohr für meine Kolleginnen und Kollegen. Hier und da gebe ich auch mal ein paar Tipps für die Arbeitsabläufe.

16.00 Uhr Wie schon gesagt, Kaffee ist nicht so mein Ding. Dafür genehmige ich mir nachmittags gerne einen Red Bull, z. B. wenn ich mit Hausdame Wiebke schnacke oder meinen Freund Philip besuche.

18.00 Uhr Nach Feierabend düs ich gerne noch mal zur Steilküste oder nach Grossenbrode an den Hundestrand. Wenn ich mich mit Freunden treffe, ist die Strandbar **Deck 7** unsere erste Wahl. Lecker Cocktail zum Sonnenuntergang: hat was!

KEINE BUTZE WIE DIE ANDERE

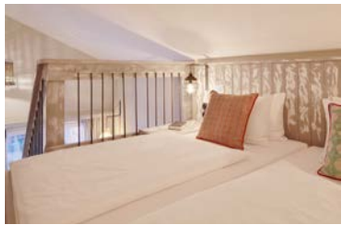

BUTZEN – KENNSTE EINE, KENNSTE ALLE? NIX DA! GRUNDRISSSAMMLER AUFGEPASST: UNSERE ETAGENBUTZEN SIND ’NE SCHNITTIGE ALTERNATIVE ZUM KLASSISCHEN HOTELZIMMER!

Ein Halunke muss tun, was ein Halunke tun muss. Und manchmal ist das: eine Treppe raufgehen. Rauf in eine giga-kuschelige Muckelkoje, in eine Empore der Gemütlichkeit. Mit unseren Etagenbutzen kommen wir diesem Drang nach: Von ihren je knapp 20 qm geben sie direkt mal 7,5 ans Schlafgemach ab, das ihr über ein paar Stufen erreicht. Der restliche Teil der 2-Räumchen-Butze ist mit einem Badezimmer, ’nem Kleider-/Krimskrams-Schrank, einer Kritzelecke sowie einem Sofa ausgestattet. Letzteres führt übrigens ein Doppelleben: Nachts wird es unter Umständen zum Bett – je nachdem, wie viele Kumpanen ihr an Board habt! Fürs tägliche Entertainment sorgt natürlich ihr (selbst ist der Halunke) – und wenn ihr keine Böcke mehr auf Realtalk habt, dann lasst euch doch einfach von ein wenig Smalltalk im TV belatschern oder spitzt fein die Lauscher zur Mukke aus dem Bluetooth-Radio. Wem die Bildschirme dieser Welt stinken, der fläzt sich einfach ganz gechillt vors Fenster: Unsere Etagenbutzen gibt’s mit Land-, Strand- oder Meerblick.

Ice Ice, Baby: Seit Kurzem haben unsere Etagenbutzen noch mehr drauf! Weil das mit dem „muckelig“ in den wärmeren Gezeiten nicht so doll rockt, können unsere doppelten Bützchen jetzt auch cool. Heiß wird’s in den Etagenkojen also nur noch, wenn ihr es wollt!

FLEISSIG ABCHILLEN

WER A SAGT, MUSS AUCH B SAGEN – ODER ANDERS: WER ARBEITET, SOLL AUCH SPASS HABEN! AN ALLE FLEISSIGEN HALUNKEN, SPORTLICHEN RABAUKEN UND BUNTEN REVOLUZZER: CHECKT MAL UNSERE WORK-LIFE-SUP-BALANCE.

Unsere **Bretterbude** ist nicht nur ein lauschiges Plätzchen zum Übernachten, sondern auch ein Geheimtipp in Sachen besondere Tagungen. Warum besonders? Nun, zum einen erwarten euch bei uns zwei etwas andere Tagungsräume – gestatten: Hans und Hinnerk. Die beiden Workaholics sind je circa 70 qm groß, tageslichtdurchflutet, industriell eingerichtet und mit Meerblick ausgestattet! Einzeln eignen sich Hans und Hinnerk für Meetings, Schulungen und kleine Tagungen. Als Team bieten die zwei Platz für bis zu 70 Personen – natürlich inklusive modernstem Tagungsgedöns. Köstliche Kaffeepausen sowie deftige Mittags-Specials könnt ihr dazubuchen.

Zum anderen sorgen wir für das passende Anti-qualmende-Köpfe-Programm: In unserem Plankenverleih direkt auf dem **Bretterbuden**-Gelände könnt ihr euch Material zum Kiten und SUPen ausborgen! Für ’nen schmalen Taler gibt’s hier verschiedene Boards und Anzüge – und ganz neu: zwei Big SUPs! Auf diesen paddeln bis zu sechs Personen gleichzeitig – perfekt fürs After-Work-Programm und alle, die Bock auf eine erfrischende Pause haben! Übrigens: Die Terrasse vom Plankenverleih glänzt neuerdings im bunten Salitos-Look. Mit dem dazugehörigen Bierchen, Blick aufs Wasser und Füße hoch genau der richtige Spot zum Chillen!

FREILUFTBUTZE DELUXE

ES WAR EINMAL EINE SEEMANNSBRAUT, DIE ES DER LIEBE WEGEN HINAUS AUF DIE SIEBEN WELTMEERE ZOG. DOCH WER KÜMMERT SICH IN IHRER ABWESENHEIT WOHL UM IHRE BLEIBE?

Text: Sarah Beumer

„… und am Wochenende fahren wir an die Ostsee.“„Ach, cool, wohin genau?“„In die Bretterbude, die haben da so einen neuen Bauwagen.“ Stille. Betretende Stille.

Zugegeben, wir hätten es anders verpacken sollen. Mehr ausschmücken, ein bisschen übertreiben, die Destination hervorheben. Heiligenhafen ist ja schließlich ein nettes Plätzchen. Und als trendiges Reiseziel durchaus anerkannt. Vielleicht war die Kombi aus „Bretterbude“ und „Bauwagen“ auch etwas ungeschickt. Naiv zu glauben, dass Begeisterungsstürme folgen würden, ganz zu schweigen von neidischen Nachfragen. Zugegeben 2.0: Auch wir waren zunächst skeptisch. Ein Bauwagen? Und wo genau ist der Komfort, der Wellnessfaktor – wo sind … äh … die Duschen? Und warum denn eigentlich Renate?

Renate ist der Bauwagen. Nicht irgendeiner, versteht sich, immerhin handelt es sich um den neuesten Zugang im **Bretterbuden**-Kosmos. Das wiederum bedeutet: Renate ist anders. Schon beim Befahren des Parkplatzes springt uns eine riesige Illustration mit dem Schriftzug „Renate“ ins Auge. Aha, das muss sie also sein, unsere Unterkunft für die kommenden beiden Nächte. Direkt an vorderster Front, unmittelbar vor den Dusch- und Waschräumen, nur wenige Schritte vom Meer entfernt, steht da allerdings nicht nur ein Bauwagen – sondern gleich ein ganzer kleiner Vorgarten, inklusive Liegestühlen, Vogelhäuschen und Grünfläche. Fein säuberlich durch stabile Taue abgesteckt. Hier in Holyharbour wird also noch das Revier markiert.

An der Rezeption werden uns die Schlüssel für Renate in die Hand gedrückt. Fühlt sich irgendwie besonders an, denn a) gibt es nur eine Renate und b) latschen wir nun also direkt wieder raus aus dem altbekannten, vertraut muckelig wirkenden Hotelgebäude – und stapfen Richtung Ungewissheit. Wie sieht Renate wohl von innen aus? Und soll es diese Nacht eigentlich kalt werden?

Nach dem Betreten von Renate überschwappt uns kurz eine Welle der Nostalgie: Der Charme nachmittäglicher Treffen in den Gartenlauben unserer Jugend flackert auf. Bei genauerer Betrachtung unserer Erwachsenen-Wochenendlaube wird jedoch rasch klar: Das hier hat nichts

mit ollem Bauwagen oder rostiger Laube zu tun. Renate ist mehr als gut in Schuss. Und noch dazu eine ultragemütliche Koje – mit Doppelbett, Heizung, Tischchen und Regal für Klamotten und Krimskrams. Und – man kennt ja seine Pappenheimer – einem TV-Gerät. Alles drin, alles dran: Kann also losgehen!

Losgehen bedeutet in unserem Fall: Erst mal rüber, die Duschen und das WC checken. Und hey, warum hat uns eigentlich keiner gesagt, dass wir hier schon in einer Mini-Wellnessarea gelandet sind (s. Seite 56)? Temperaturtechnisch gesehen ist es hier so kuschelig, dass wir Warmduscher all unsere Sorgen auf einen Schlag los sind. Die Dusche ist blitzeblank, das WC tippitoppi. Läuft.

Weiter geht’s nun ins **Holyharbour Restaurant & Grill** – futtern und zur Sicherheit vielleicht noch einen anschnapseln. Dass ein entsprechender Glimmer gar nicht notwendig ist, stellt sich allerdings schon bald heraus: Unsere erste Nacht in der Renate ist einfach fabelhaft. Das Bett so bequem, die Decke eine wohlige Umarmung – und draußen, da pfeift der Wind. Da ist er wieder, der urige Charme von Outdoor, wie wenn man draußen im Zelt, in der zugigen Ferienhütte oder sonst wo anders gepennt hat.

Am nächsten Morgen stellen wir fest: Trotz des nächtlichen Hauchs von Wildnis und Abenteuer war es angenehm ruhig. Keine Kojotenrufe, kein Grizzlybrummen, nur das Rauschen des Meeres. Auch ohne Grizzlys verspüren wir jedoch einen Bärenhunger. Nach einer Katzenwäsche geht’s rüber in den **Strandschuppen:** Essen fassen.

Den Tag verbringen wir mit all den Dingen, die Spaß machen: Fettes Frühstück, lockerer Spaziergang um den Binnensee, Käffchen im Sonnenschein vorm neuen **Holyharbour Café** und natürlich Wellness! Denn wie könnte man so ein Wildnis-Wanderer-Life besser kontrastieren als mit einer ordentlichen Portion Saunawärme und Vor-sich-Hindösen im Ruheraum? Am Abend speisen wir im **Strandschuppen,** schunkeln anschließend beim Singer/Songwriter-Gig in der **Spelunke** und lassen den Tag mit einem Bierchen ausklingen. Allerdings nur eins – denn wir brauchen noch ein kühles Köpfchen. In der Renate wartet schließlich noch eine Challenge auf uns.

Schon gestern waren uns die zwei langen, gepolsterten Balken an der Wand aufgefallen. So, wie sie da hingen irgendwie nicht störend, aber auch nicht nützend – das schien uns ganz und gar nicht Renate-typisch zu sein. Da sie allerdings den Aufdruck „oben“ und „unten“ trugen, dämmerte uns: Da geht noch mehr! Und tatsächlich: Nach einigem Spekulieren, Tüfteln und Taktieren ist sie da, unsere neue Couch. Mit dem guten Gefühl, etwas vollbracht zu haben, lümmeln wir uns nun gemütlich vor die Glotze und lassen uns bedudeln. Bis die Äuglein kleiner und die Lider schwerer werden und sich die Körper immer weiter in Richtung Waagerechte neigen. Und dann, genau in diesem Moment ist Renate da, fängt uns auf und nimmt uns mit auf eine Traumreise zu bärtigen Seemännern und gewieften Piratenbräuten.

Unser Fazit am Abreisetag: Renate, es war schön mit dir. Und deinen Namen trägst du zurecht. Nicht nur, weil du eine taffe Seefahrergattin bist, sondern auch, weil er sich reimt. Und zwar auf Granate. Renate, du bist wahrlich eine Granate!

Events 2020

Heiligenhafen

• Beach Motel Heiligenhafen | ◇ Bretterbude Heiligenhafen

Mi., **01.01.** ANBADEN •	Sa., **18.01.** HARRI LIVE ◇	Mi.,**22.** – So., **26.01.** FEEL GOOD WEEK •	Fr., **07.02.** LESUNG •
Fr., **14.02.** POETRY SLAM / SILENT DISCO ◇ •	Fr., **15.02.** PAUL EASTHAM LIVE ◇	Mi.,**19.** – So., **23.02.** FEEL GOOD WEEK •	Sa., **07.03.** BUTZENKONZERT HOLYHARBOUR SOUL SESSION ◇ •
Fr., **13.03.** IRISH NIGHT •	Sa., **21.03.** POETRY SLAM / BEACH CLEAN UP ◇ •	Sa., **22.03.** WELTWASSER TAG •	Mi.,**25.** – So., **29.03.** FEEL GOOD WEEK •
Sa., **04.04.** HOLYHARBOUR SOUL SESSION •	So., **12.04.** OSTERBRUNCH •	Fr.,**17.** – Sa., **19.04.** YOGA •	Sa., **18.04.** STEPHAN FRIEDRICHS LIVE ◇
Do., **30.04.** TANZ IN DEN MAI / SILENT PYJAMA PARTY ◇ •	Sa., **02.05.** WELTFISCH-BRÖTCHENTAG •	So., **10.05.** MUTTERTAG •	Fr.,**15.** – So., **17.05.** YOGA •
Fr., **22.05.** NUR KURT LIVE ◇	Sa., **30.05.** SAISONERÖFFNUNG PLANKENVERLEIH ◇	Mo., **01.06.** INT. KINDERTAG •	Sa., **20.06.** WHITE DINNER •
Mi., **24.06.** MIDSUMMER •	Fr., **26.06.** SKATE AID DAY ◇	Fr.,**26.** – Sa., **27.06.** FEST VERANKERT & FRIENDS KIEK IN TACH ◇	So., **27.06.** BEACH PARTY ◇

Fr.,**03.** – So., **05.07.** SUPER SAIL TOUR ◇ •	Fr.,**10.** – So., **19.07.** HAFEN FESTTAGE ◇ •	Fr.,**07.** – So., **09.08.** BEACH PRIDE FESTIVAL ◇ •	Do.,**13.** – So., **16.08.** STARS AT THE BEACH ◇ •
Sa., **29.08.** 4. GEBURTSTAG BRETTERBUDE ◇	Sa., **12.09.** HOLYHARBOUR SOUL SESSION •	Fr., **18.09.** COMEDY-DINNER MIT MATTHIAS JUNG ◇	So., **20.09.** WELTKINDERTAG •
Sa., **26.09.** BEACH CLEAN UP ◇ •	Sa., **03.10.** POETRY SLAM ◇	Sa., **17.10.** SILENT DISCO •	Mi.,**21.** – So., **25.10.** FEEL GOOD WEEK •
Sa., **24.10.** LICHTERMEER •	So., **25.10.** ABBADEN ◇ •	Sa., **31.10.** HALLOWEEN CINEMA HALLOWEEN BIMMELBINGO ◇ •	Mi.,**11.** – So., **15.11.** FEEL GOOD WEEK •
Sa., **21.11.** HOLYHARBOUR SOUL SESSION •	So., **29.11.** CHRISTMAS TREE LIGHTING •	Sa., **05.12.** PLÄTZCHEN BACKEN POETRY SLAM ◇ •	So., **06.12.** NIKOLAUS •
Fr.,**11.** – Sa., **13.12.** X-MAS YOGA SLOW DOWN •	Sa., **12.12.** PLÄTZCHEN BACKEN •	So., **13.12.** WEIHNACHTS-FEIER •	Sa., **19.12.** PLÄTZCHEN BACKEN •
Di., **22.12.** 4. GEBURTSTAG BEACH MOTEL •	Sa., **26.12.** WEIHNACHTS-BRUNCH •	Di., **29.12.** FACKELLAUF •	Do., **31.12.** SILVESTER •

Mehr Termine findet ihr unter: *www.beachmotel-hhf.de | www.bretterbude.de*

Änderungen vorbehalten.

ANZEIGE

MOIN!

Ein ausgiebiges, vollwertiges und gutes Frühstück mit einer heißen Tasse **Seeberger Kaffee** ist die beste Art und Weise, den Tag zu begrüßen! Vor allem dann, wenn der Kaffee aus kontrolliert biologischem Anbau und fairem Handel stammt. Vollmundig, rund, intensiv und mit geschmacklichen Noten von Schokolade und Nuss. Die sorgfältig gerösteten Kaffees aus unserem GREEN Label überzeugen durch besondere Reinheit und unverfälschtes Aroma und holen jeden Langschläfer auf die Beine!

Wie wäre es dazu mit einem warmen Porridge - extra cremig, mild und fein im Geschmack als echtes **»Morgen Soulfood«**? Oder doch lieber eine herrliche Müsli-Bowl mit unserem crunchy Beeren-Müsli, Nüssen, Trockenfrüchten und frischem Joghurt?

Du entscheidest, wie Dein Start in den Tag schmecken soll.

Seeberger
KAFFEERÖSTEREI 1844

Seit 175 Jahren ...

trägt unsere Arbeit Früchte.
Und Nüsse. Und Kaffee!

Und warum machen wir das schon so lange? Weil wir wissen, wie wertvoll die Natur für uns ist. Nichts gibt uns so viel Energie und Inspiration. Deshalb steckt in jeder Seeberger-Verpackung ein Stück Naturgenuss.

Seit unserer Unternehmensgründung im Jahr 1844 in Ulm bringen wir mit Leidenschaft und Liebe zur Perfektion die besten Naturschätze aus aller Welt in die Tüten und Tassen der Genießer. Für unser vielfältiges Sortiment aus Nüssen, Trockenfrüchten, Kaffees, Trinkschokoladen oder Tees versprechen wir deshalb Genuss in bester Qualität. Als eine der ältesten Kaffeeröstereien Deutschlands legen wir größten Wert auf Rohkaffees in Spitzenqualität und sorgfältige, schonende Langzeit-Trommelröstung. Aus einem über Jahrzehnte gewachsenen Erfahrungsschatz und meisterlichem Können bei der Röstung entstehen aus den besten Rohkaffees der Erde geschmacklich vollendete Kaffeespezialitäten.

Was unsere Tradition als Familienunternehmen prägt, ist die Achtung vor der Natur, den Menschen und der kulturellen Vielfalt. Mit diesen Werten beschreiten wir immer wieder innovative Wege und sind dabei stets offen für Veränderungen. Denn wir wissen: Hier ist unsere Tradition und hier liegt unsere Zukunft.

www.seeberger.de

Crew-Member wanted!

Damit bei uns alles tutti läuft, sind wir stets auf der Suche nach neuen Leuten für unsere Häuser und Standorte! Du bist voller Drang nach Taten und hast Lust auf einen Job, der dich voranbringt? Cool, aber warum solltest du nun ausgerechnet zu uns kommen? That's an easy one: Weil wir ein top Arbeitgeber sind! Gut, auch bei uns muss gearbeitet werden. Aber: Wir geben alles, damit dein Job spannend, herausfordernd, horizonterweiternd und so angenehm wie möglich ist. Ein bisschen Spaß machen soll's ja schließlich auch.

Klingt gut? Dann bewirb dich einfach unter *www.heimathafenhotels.de*. Wir freuen uns sehr dich kennenzulernen.

CREW-RABATTE
Mitmachen lohnt sich! Als Teil unserer Crew gibt's für dich Vergünstigungen in unseren Hotels und bei Kooperationspartnern sowie z. T. top Family- & Friends-Tarife.

COACHING / WEITERBILDUNG
Öfter mal was Neues: Um dich und deine individuellen Fähigkeiten in ungeahnte Sphären zu katapultieren, bieten wir Coachings und Weiterbildungen an.

BEZAHLUNG ÜBER TARIF
Money, money, money: Zugegeben, dreifaches Gehalt gibt es bei uns leider nicht, wohl aber eine faire, übertarifliche Bezahlung.

TEAMEVENTS
Crew love is true love: Wir veranstalten regelmäßig abwechslungsreiche Teamevents und -ausflüge sowie rauschende Weihnachtsfeiern. Inklusive Mistelzweig, versteht sich.

FANCY HOTELS
Angestaubte Lobbys und kitschige Hotelzimmer waren gestern: Unsere Heimathafen® Hotels sind neu, kreativ und anders. Und transportieren einen schicken, modernen Lifestyle.

women's fashion & lifestyle concept store

COASTSIDE

Brückstraße 9 – 11 · 23774 Heiligenhafen · Telefon 04362/5139387 · Instagram: coastside_store · Facebook: coastside heiligenhafen

STARKES MITEINANDER
Wir legen viel Wert auf ein respektvolles, offenes Miteinander innerhalb des Teams. Bei uns wird geduzt und die Hierarchien sind flach wie die nordfriesische Landschaft.

WORK THE WATERKANT
Gute Aussicht, gute Laune! Unsere Hotels befinden sich an den schönsten Orten der nord- und ostdeutschen Küste sowie am Wasser. Netter Arbeitsplatz, oder?

GEBURTSTAGS-GESCHENKE
Schön, dass es dich gibt! Darum – und weil wir was zu verschenken haben – erhältst du zu deinem Geburtstag ein individuelles Birthday-Präsent!

AUFSTIEGS-MÖGLICHKEITEN
Bei uns zählt nicht, was du irgendwann mal irgendwo gemacht hast – bei uns zählt, wer du jetzt bist und wohin du möchtest. Dementsprechend hoch sind unsere Aufstiegschancen.

THINK OUTSIDE THE BOX
Wir sind Vorwärtsdenker, Querdenker, Andersdenker, Vieldenker und Buntdenker. Und haben viel Platz für alle, die Schubladen zu- und frische Ideen reinlassen.

LIGHTHOUSE

HOTEL & SPA

Büsum

54° 7' 38.431" N, 8° 51' 30.236" E

Wer Büsum für verschlafen hält, hat wohl den letzten Trend verpennt: Moin von unserer neuesten Destination an der Nordseeküste – die tatsächlich weit mehr kann als Krabben und Kutter. Nicht umsonst gilt Büsum, gemessen an den ständig steigenden Übernachtungszahlen, als das drittbeliebteste Urlaubsziel an der norddeutschen Küste. Hier gibt's das von der UNESCO geschützte Wattenmeer, einen malerischen Deich und – Achtung, ganz neu – das Lighthouse Hotel & Spa. Mit unserem bisher wohl elegantesten Hotel locken wir Strandurlauber und Wellnessgäste nach Dithmarschen. Natürlich auch, um sie genauso von dem Ort, der Aufbruchstimmung und dem einmaligen Erholungsfaktor zu überzeugen. Was euch bei uns erwartet? Lest selbst!

AUF EIN WORT MIT AXEL DITTMANN

DAS LIGHTHOUSE HOTEL & SPA WAR UNSER BISHER GRÖSSTER WURF UND IN PLANUNG UND BAU GAR NICHT SO OHNE. AXEL DITTMANN, BAUSTELLENLEITER BEI UNSEREM PARTNER KÄHLER BAU, BERICHTET.

Das Interview führte Julia Buhk

Axel, du hast nun schon einige Heimathafen® Hotels während des Baus begleitet – was war in Büsum die besondere Herausforderung?

Die Lage ist sehr speziell, denn wir haben das Hotel in den Deich integriert. Dafür waren sehr viele Baugenehmigungen erforderlich und der Zeitplan musste exakt eingehalten werden. Denn auf dem Deich darf man immer nur bis zum 1. Oktober eines Jahres arbeiten – und das ist eine sehr amtliche und auch fixe Deadline!

Lief denn alles nach Plan?

Sagen wir so: Es wurde bis kurz vor der Fertigstellung geplant und getüftelt.

Das heißt, es gab auch kurzfristige Änderungen?

Ja. Als wir zum Beispiel schon dabei waren, die Küchenwände zu fliesen, kam Jens auf die Idee, dass es schöner wäre, wenn die inneren Wände noch ein paar Fenster bekommen, damit die Spülküche Tageslicht erhält. Gesagt, getan. Ein Tag später waren die Löcher für die Fenster da. Flexibilität ist Jens als Bauherr sehr wichtig.

Wie groß war die Baustelle zu Spitzenzeiten?

Wir hatten mal rund 220 Handwerker gleichzeitig auf der Baustelle, das war schon 'ne Hausnummer. Außerdem haben wir 3.200 qm Verblendsteine verarbeitet und ca. 5.000 qm Parkett verlegt.

Das Hotel heißt ja „Lighthouse Hotel & Spa". Steckt in dem Namen mehr drin? Ist das Haus auch ein Leuchtturm?

Ja. Aufgrund seiner Höhe verdeckt das Hotel einen Sektor des Leuchtturms, der direkt neben dem Haus steht. Das ist natürlich ein Problem, denn das Leuchtfeuer muss ja auf See gesehen werden. Am Giebel des Hotels haben wir deswegen ein sogenanntes Seeersatzzeichen angebracht, das den verdeckten Sektor übernimmt. Darüber hinaus haben wir bewusst eine intensive Außenbeleuchtung des

Gebäudes gewählt, damit es nachts hell erstrahlt. Also ja, man kann schon sagen, dass das Lighthouse auch als Leuchtturm fungiert.

Wie sieht es eigentlich mit Schutz vor Sturmflut aus?

Auf Hafenebene sind alle Außentüren und Tore mit sogenannten Dammbalken ausgestattet. Aus Aluminium gefertigt sind das klassische Balken, die man bei Hochwassergefahr vor die Türen setzt.

Was war die größte Herausforderung – baulich gesehen?

Zum einen war es wie gesagt der enge Terminplan. Zum anderen natürlich die Lage direkt auf dem Deich. Das bedeutet ja, dass wir in den Deich hineinbauen mussten. Das haben wir so vorher auch noch nicht gemacht. Interessant …

Arbeitest du immer mit demselben Team zusammen?

In diesem Fall bestand das Bauleiter-Team aus unserem Projektleiter Christopher Michael, dem Rohbauleiter Tim Schülke und den Bauleitern Ralf Zensen und mir. Dazu kommen noch diverse Fachplaner sowie die Architektenbüros Ladehoff und Hannemann & Krützfeld. Das Team ist nicht immer in der gleichen Besetzung, aber bei den Bauvorhaben von Jens sind immer das Architektenbüro Ladehoff und wir als Bauunternehmen beteiligt.

Sind schon neue Projekte für Jens in Aussicht?

Ja, es entsteht ein weiteres cooles Projekt hier in Büsum an der Familienlagune (siehe auch S. 120).

Du kommst gebürtig aus der Region. Irgendwelche Tipps?

Ich komme aus dem kleinen Dorf Barlt, genau. Wer hier in Dithmarschen Urlaub macht, sollte die Seehundstation in Friedrichskoog besuchen, auf dem Weg für ein Eis in der Eisdiele Böthern in Meldorf stoppen und abends natürlich im Hotelrestaurant Landgang essen gehen.

TEAM MEER ODER TEAM HAFEN?

KLAR IST: IN DEN ZIMMERN, SUITEN & APARTMENTS UNSERES LIGHTHOUSE HOTEL & SPA LÄSST ES SICH WUNDERBAR ENTSPANNEN – OB MIT DIREKTEM BLICK AUF DIE SEE ODER DAS BUNTE TREIBEN AM MUSEUMSHAFEN.

ZIMMER & SUITEN

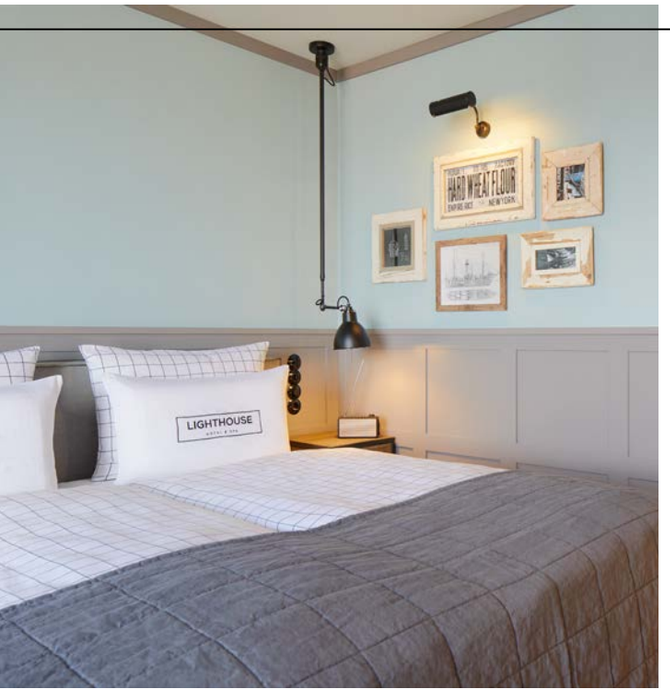

STANDARD HAFEN

Für ein Wochenende am Meer

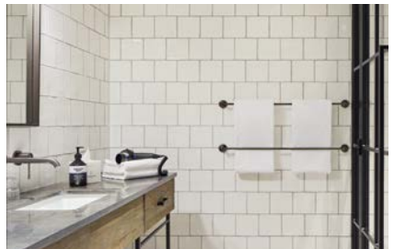

Schlicht, modern, handfest – unsere Standard-Zimmer haben alles, was es für einen erholsamen Urlaub braucht. Gediegene Farben treffen auf klares Design, rustikale Holzmöbel kontrastieren mit den weichen Kissen auf dem obergemütlichen Doppelbett. Minibar, Kaffee, Tee, Flatscreen-TV, Bluetooth-Anlage, Telefon und Radio … alles da! Mit und ohne Balkon.

SUPERIOR HAFEN

Für romantische Sonnenuntergänge

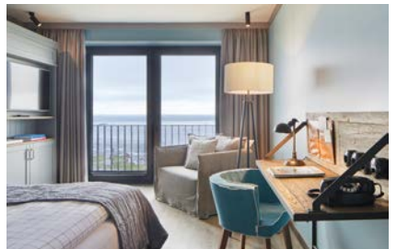

Room with a view! In den 28 qm großen, elegant eingerichteten Superior-Zimmern steht der grandiose Meerblick im Mittelpunkt. Dennoch sind das gemütliche Doppelbett, das großzügige Bad mit Regendusche und die kuschelige Sitzecke auch nicht zu verachten. Ein ganz und gar erholsamer Rückzugsort – ob mit Balkon oder ohne.

KOMFORT HAFEN

Für Familien und Freunde

Diese Kategorie Komfort ist rund 10 qm größer als die Standardvariante und verteilt diese geschickt in einen großzügigen Wohn- und Schlafbereich. Maximaler Komfort, zur Hafenseite gelegen und obendrauf im gediegenen Wohlfühl-Ambiente eingerichtet. Ausstattung wie im Standardzimmer, ebenfalls mit und ohne Balkon.

DELUXE

Für Luxus-Liebhaber

Noch größer und dem Himmel noch ein Stückchen näher, sind unsere Zimmer der Kategorie Deluxe Meerblick. Auf rund 35 qm verteilen sich eleganter Wohn- und gemütlicher Schlafkomfort, exquisite Einrichtungsdetails und der schönste Ausblick auf die Nordsee, den wir zu bieten haben. Ob mit Balkon oder ohne: Der Blick aus dem Bett aufs Meer ist nicht zu toppen.

ES DARF NOCH EIN BISSCHEN MEHR SEIN? GERNE! UNSERE JUNIOR SUITEN UND SUITEN BIETEN NICHT NUR MEHR PLATZ, SONDERN VERFÜGEN ÜBER BESONDERE EXTRAS UND GIMMICKS. WIE IMMER GILT: PERSÖNLICH TESTEN LOHNT SICH!

BROOKLYN SOAP

Schön pflegen und schlafen.

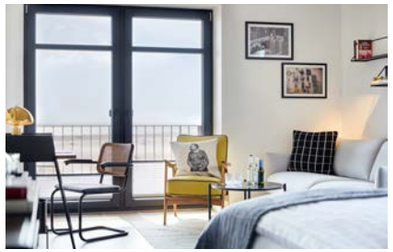

Die **Brooklyn Soap Company** hat nicht nur all unsere Badezimmer mit ihren naturbelassenen Pflegeprodukten ausgestattet, sondern auch eine sehr coole Junior Suite gestaltet. 43 qm groß, mit Balkon und direktem Meerblick sowie zahlreichen Design-Highlights wie dem Freischwinger. Besonderer Clou: eine Doppeldusche im Badezimmer!

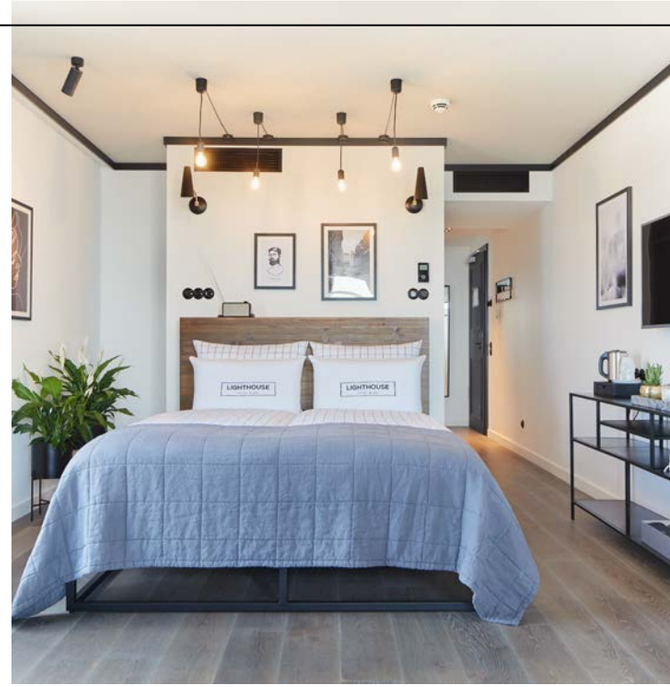

STIFTUNG MENSCH

Im Urlaub Gutes tun

Als eine der größten sozialen Stiftungen Deutschlands sorgt die **Stiftung Mensch** mit vielen Ideen und Maßnahmen dafür, dass jeder von uns – ob mit Handicap oder ohne – individuell und selbstbestimmt leben kann. Das finden wir unglaublich wichtig und gut und spenden daher einen Teil des Umsatzes dieser stilvoll eingerichteten Junior Suite direkt an die Stiftung.

HAFEN JR. SUITEN

Hafencharme inklusive

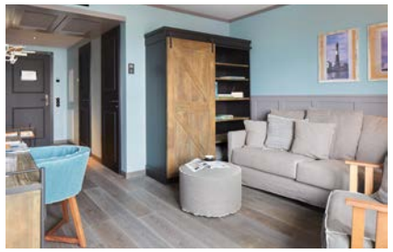

Unsere Hafen Junior Suiten haben, wie der Name schon vermuten lässt, herrlichen Hafenblick – und vom Balkon aus sogar seitlichen Meerblick. Auf 37 qm und bei bester Raumaufteilung warten ein großzügiger Wohn- und Schlafbereich sowie das für das **Lighthouse Hotel & Spa** so typische moderne Design in absoluter Wohlfühlatmosphäre.

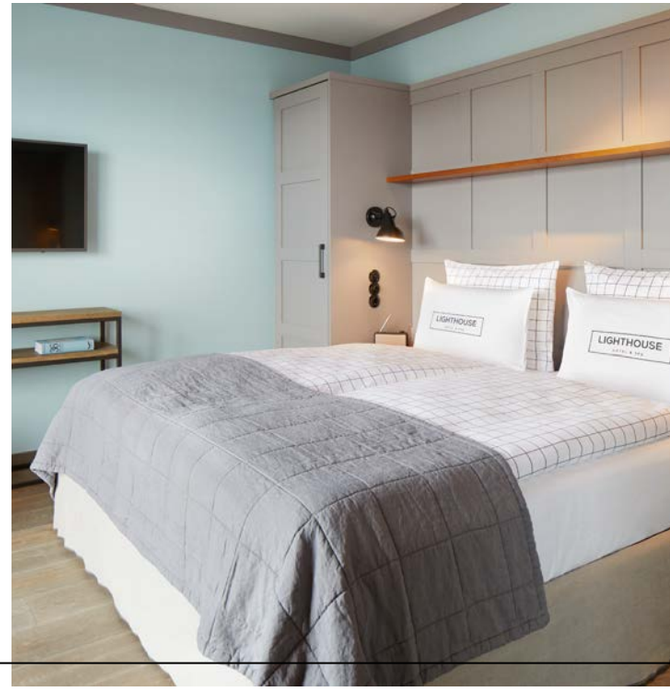

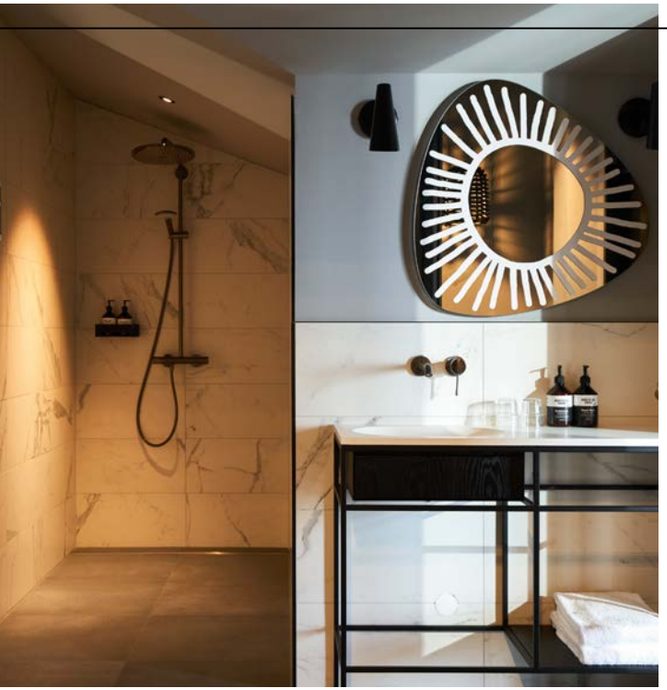

GERVASONI SUITE

Made in Italy

Der italienische Möbel-Spezialist **Gervasoni** ist mittlerweile nicht nur Interieur-Profis ein Begriff. Der ganz eigene Stil von Chefdesignerin Paola Navone passt hervorragend zum **Lighthouse Hotel & Spa** und daher freuen wir uns sehr, dass die Italiener nicht nur die gemütlichen Polstermöbel wie Bett, Sessel und Sofas im ganzen Haus gestellt, sondern auch noch eine eigene Suite kreiert haben. Auf rund 83 qm trifft pure Eleganz auf außergewöhnliche Designelemente. Besonders zur Geltung kommen diese durch die hohe Decke mit Spitzdach. Schönsten Meerblick, einen Kamin, einen separaten Ankleideraum und ein Badezimmer mit feinstem italienischem Marmor, eigener Sauna und freistehender Badewanne gibt's noch oben drauf. Rundum: Design Made in Italy.

COSMAN SUITE

Beach House deluxe

Unsere Freunde von **Cosman Interior** begleiten uns schon eine ganze Weile – und auch für das **Lighthouse Hotel & Spa** haben wir sie an Bord geholt. Marc Neumann und Cord Selcho haben einfach einen einzigartigen Blick für Inneneinrichtung, was sie mit feinen Dekoelementen im ganzen Haus und in ihrer Suite mal wieder bewiesen haben. Die rund 65 qm großen Räume liegen am Ende eines Ganges und entführen den Gast in ein – ziemlich luxuriöses – Beach House. Holzvertäfelte Wände, edle Zeichnungen und Schwarzweiß-Fotografien, weiße Shutters vor den Fenstern und natürlich das Meer aus Wohn- und Schlafzimmer genau im Blick – das ist schon ziemlich cool. Getoppt wird das nur noch durch das großzügige Badezimmer mit Doppeldusche, Badewanne und eigenem Dampfbad! Einmal abtauchen, bitte!

LIGHTHOUSE SUITE

Unsere Größte

Die Lighthouse Suite ist für uns eine Premiere, schließlich haben wir hier erstmals eine Suite ganz nach unseren Vorstellungen eingerichtet. Diese Gelegenheit haben wir genutzt, um all unsere Fantasien einer perfekten Hotelsuite wahr werden zu lassen. Ihr denkt, wir übertreiben? Okay, wie klingt denn das: durch eine Wendeltreppe verbundene, 105 qm grosse Wohnfläche, komplett verglast zur Meerseite, ein Balkon auf jeder Ebene, großzügiges Bad mit freistehender Badewanne und eigener Sauna, handbemalte Tapete, Tunnelkamin mit Öffnung zum Wohn- und Badezimmer, kleine Bibliothek, feine Soundanlage …? Also, wir könnten direkt einziehen. Die beiden Flatscreen-TVs bräuchten wir sogar gar nicht – das größte Kino findet eh vor dem Fenster statt.

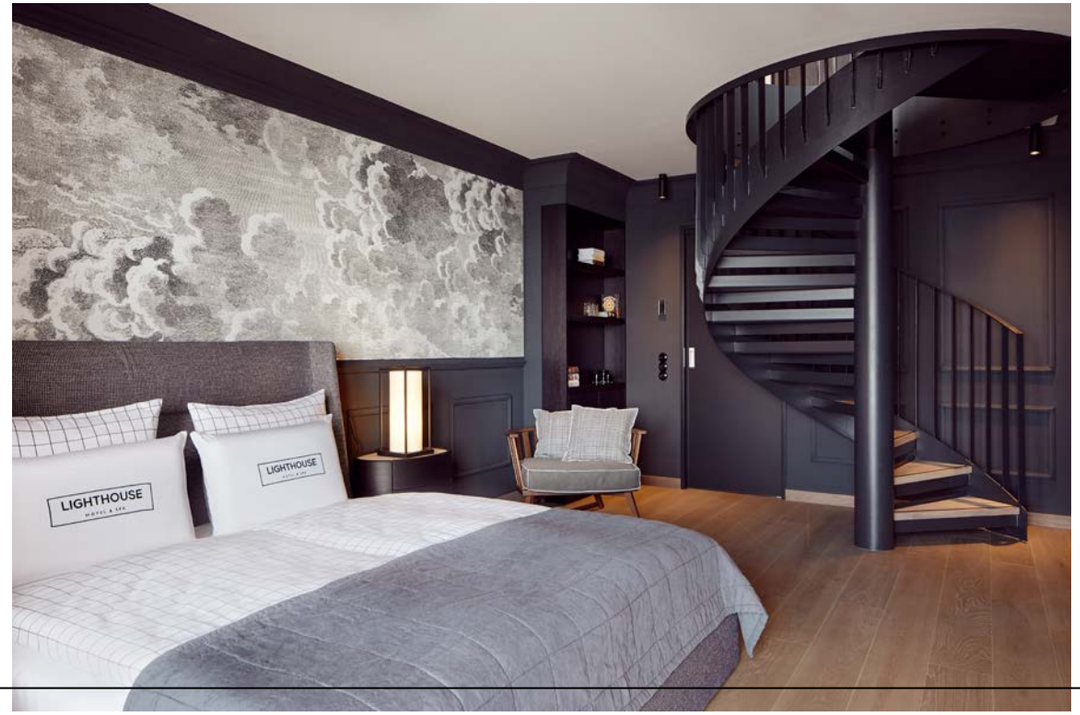

LINDBERGH SUITE

Zurück in die Goldenen Zwanziger

Unser Kooperationspartner **Lindbergh** macht eigentlich in Fashion, hat aber auch ein Händchen für Inneneinrichtung, wie wir feststellen durften. Mit ihrer Suite nehmen uns die stilbewussten Dänen mit auf eine Zeitreise in die 1920er-Jahre – in die Ära des Luftfahrt-Pioniers Charles Lindbergh. Über dem schweren Ledersofa hängt historisches Kartenmaterial, das im Raum verarbeitete Blech erinnert an das legendäre Flugzeug „Spirit of St. Louis“ und der Meerblick, auch aus der eigenen Sauna heraus, an den ersten Transatlantikflug von 1927. Einen großen Teil des Charmes macht übrigens auch das duftende Holz in der 60 qm großen Suite aus. Kein neues Baumarktholz – die besonders gemütliche Atmosphäre kommt von reinem, wiederverwertetem Ulmenholz.

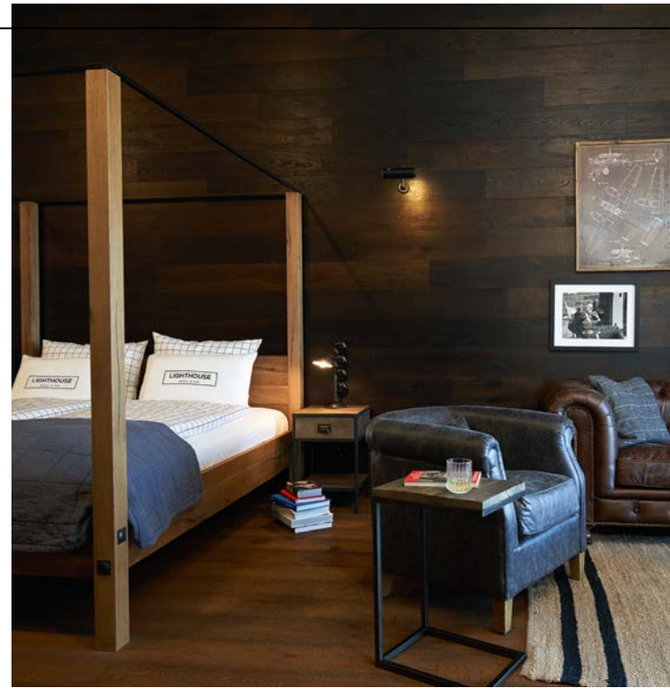

GIN SUL

Ein Schuss Portugal

Einer geht doch bestimmt noch, oder?! Besser ist das, denn in unserer **Gin Sul**-Suite wartet eine eigene Bar inklusive Zutaten und Zubehör auf Cocktailexperimente. Wer dabei (natürlich) professionell vorgehen möchte, schnappt sich eins der Cocktailbücher und eine der typischen weißen Tonflaschen und bringt zum Beispiel mit einem würzigen Gin Basil Smash einen kleinen Schuss Portugal ins norddeutsche Büsum. Denn obwohl der Hamburger Gin in der Altonaer-Spirituosen-Manufaktur destilliert wird, ist er eine hochprozentige Liebeserklärung an Portugal, wo die entscheidende Zutat Zistrose wächst. So verwundert es auch nicht, dass neben dem beerigen Schnaps auch die blau-weißen Fliesen im Bad an das sonnige Fleckchen Erde erinnern.

TINEK HOME

Echt skandinavisch

Hinter dem 1999 gegründeten Label **TineK** steht die sympathische Dänin Tine Kjeldsen. Mit viel Gespür für ästhetisches Design stellt sie in ihren Kollektionen schlicht-schöne Interiorideen vor, die sich leicht kombinieren und immer wieder neu arrangieren lassen. Von Polstermöbeln über hochwertige Textilien bis hin zu Accessoires ist alles dabei – und wir haben uns sehr gefreut, dass sie für uns eine richtig skandinavische Suite eingerichtet hat. Auf 60 qm sind der stilvolle Wohn- und Schlafbereich sowie ein großzügiges Badezimmer mit freistehender Badewanne und Meerblick untergebracht. Das gemütliche Doppelbett hebt sich auf einem Podest vom Rest der Suite ab und bietet, genau wie die grosse Sofalandschaft und natürlich der Balkon, herrlichen Meerblick.

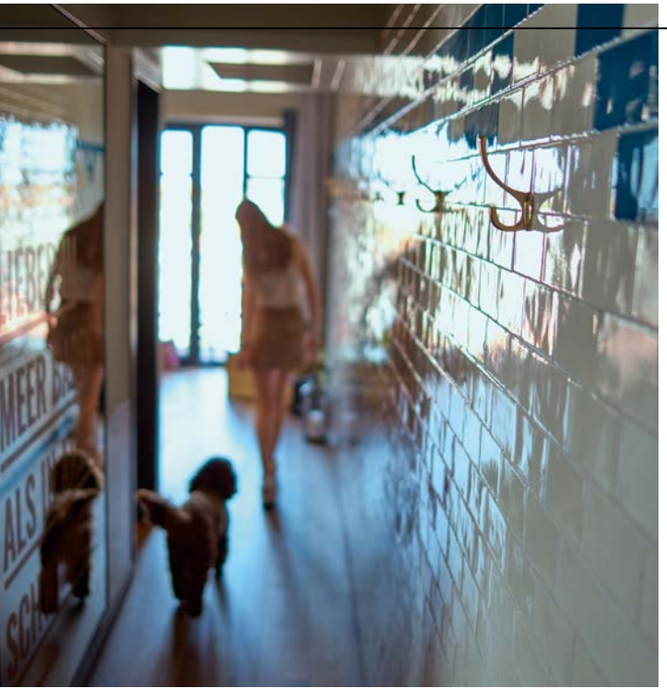

MUTTERLAND

Küchenparty mit Hafenblick

Oh, wie das duftet! Okay, vielleicht ist ein bisschen Einbildung dabei, aber wir haben jedes Mal, wenn wir die **Mutterland**-Suite betreten, den warmen Geruch frischgebackener Franzbrötchen in der Nase. Vielleicht liegt es daran, dass der Feinkostspezialist aus Hamburg so clever war, das übliche Wohnzimmer mit individuell gestalteter Küche und Esstisch zu ersetzen. Denn die besten Partys und das gemütlichste Beisammensein finden doch immer in der Küche statt, oder?! Sehr praktisch: Nach der Party ist das kuschelige Doppelbett mit Blick auf den Hafen direkt ums Eck. Übrigens: Als Gast der **Mutterland**-Suite gibt es während des Aufenthalts 20 % Rabatt auf all die Produkte regionaler Manufakturen im ersten **Mutterland**-Store außerhalb Hamburgs – natürlich bei uns im **Lighthouse Hotel & Spa.**

MINI APARTMENTS

MINI Flair am Meer

Auf der Hafenseite gibt's drei von der Automobilmarke **MINI** gestaltete Apartments, nach dem „Creative Use of Space"-Prinzip eingerichtet – maximale Nutzung von minimalem Raum. In frei stehenden Häusern erwarten den Gast kreative Räume mit transformierenden Möbeln. Hier kann ein Tisch ausgeklappt werden, dort verschmilzt der Fernseher mit der Wand. Die Apartments erinnern an Tiny Houses und überraschen durch ihre inspirierende Architektur. Zudem werden hier dank kleiner Küche auch Selbstversorger glücklich. Wer Lust auf ein 6-Gang-Menü im **Schnüsch** hat, springt eben ins Hotel rüber. By the way: Als MINI Besitzer erhalten ihr 15 % Rabatt auf den regulären Zimmerpreis. Zusätzlich stehen euch kostenlos zwei aktuelle MINI Modelle für Probefahrten zur Verfügung.

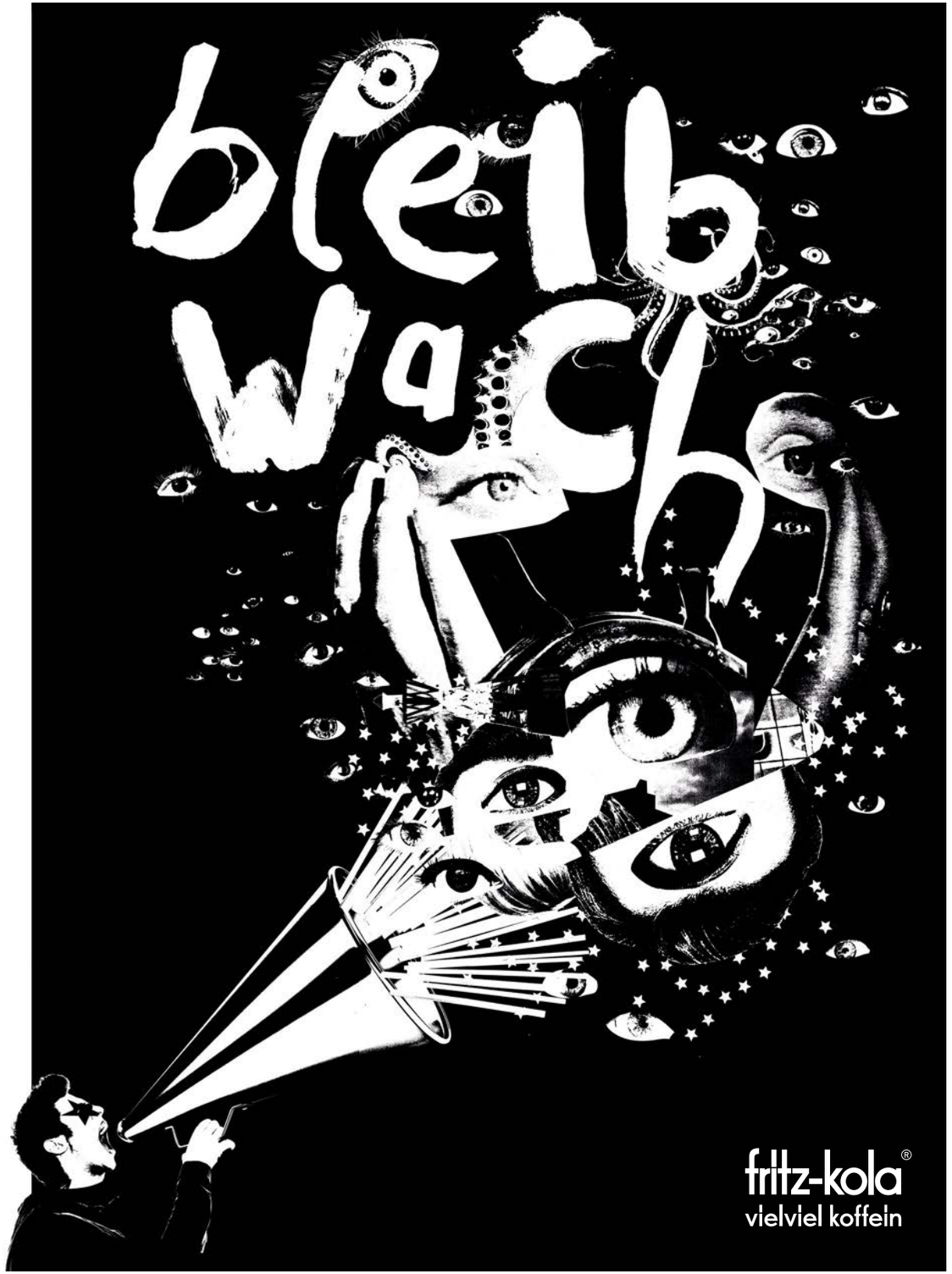

SPEIS & TRANK

IM LIGHTHOUSE HOTEL & SPA

SCHNÜSCH RESTAURANT

In unserem Fine-Dining-Restaurant **Schnüsch** kreiert das Küchenteam rund um Chef Florian Prelog aus den besten Produkten der Region köstliche 6-Gang-Menüs. Begleitet von passenden Craft-Biersorten oder edlem Wein. Mehr Infos auf Seite 92.

LANDGANG RESTAURANT

Unser Restaurant **Landgang** liegt zur Meerseite und ist fast durchgängig geöffnet. Morgens servieren wir unser Frühstücksbuffet, mittags geht es weiter mit einer Lunchkarte, nachmittags locken Kaffee & Kuchen, abends leckeres Dinner à la carte.

HAFEN KANTINE BÜSUM

Bodenständig, unkompliziert und für jedermann – willkommen in der **Hafenkantine!** Hier speisen Hotelgäste und Mitarbeiter, Büsumer schnacken aus dem Nähkästchen. Morgens gibt's Frühstück à la carte, mittags ein leckeres Lunch-Menü.

DE BAAR

Schickes Ambiente mit Meerblick. Kuschelige Sofas und Sessel. Candlelight. Das alles ist unsere **De Baar.** Hier gibt es edle Aperitifs und bekömmliche Digestifs, zum Beispiel als perfekten Ausklang eines feinen Dinners im **Schnüsch.**

Alter SPEICHER AM MUSEUMSHAFEN BÜSUM 1878

Der **Alte Speicher** ist eine urige Kneipe an der Hafenseite mit rustikal-entspanntem Ambiente und leckerem Craft Beer. Cocktails oder Longdrinks sowie kleine Knabbereien wie Nachos oder Nüsse gehen aber natürlich auch über den Holztresen.

SPEIS & TRANK IM ÜBERBLICK

Bevor Küchenchef Florian Prelog eine Idee für das Gastrokonzept des Lighthouse Hotel & Spa hatte, ging er erst mal in Ruhe essen. Schließlich waren seine letzten Stationen als Chef ein eigenes Lokal in Texas und die Küche eines luxuriösen Kreuzfahrtschiffs – da half eine Schlemmerrunde durch Büsum, um erst mal an der Nordsee anzukommen. Was dann im Endeffekt auf der Speisekarte des **Landgang** landete, war eine Mischung aus lieb gewonnenen Küstenklassikern wie Krabbensuppe oder Fish & Chips (allerdings very british mit Erbsenstampf und Vinegar), Schmankerln aus Florians österreichischer Heimat und saftigen Steaks aus seiner Zeit in Amerika.

Dabei ist bei aller Vielfalt Nachhaltigkeit ein großes Thema in der Küche. Frisches Essen ohne Geschmacksverstärker, mit regionalen Zutaten und geschickter Weiterverwertung: So lautet der Plan. Und heilige Krabbe, selbst die Pasta ist hier hausgemacht! Gut, dass wir in der Nähe so tolle lokale Produzenten wie den Bioland-Bauernhof der **Stiftung Mensch** in Meldorf und den Krabben- und Fischhandel in Tönning haben, die uns mit regionalen und saisonalen Leckereien versorgen.

Der besondere Clou im **Landgang** ist übrigens die eigene Räucherei! Hier mariniert Räuchermeister Marcel Lachs, Makrelen und Forellen mit Gewürzen wie Senfsaat, Paprika oder Chili und produziert so astreinen Räucherfisch, der seinen Weg auch – Stichwort Weiterverwertung – auf das umfangreiche Frühstücksbuffet findet.

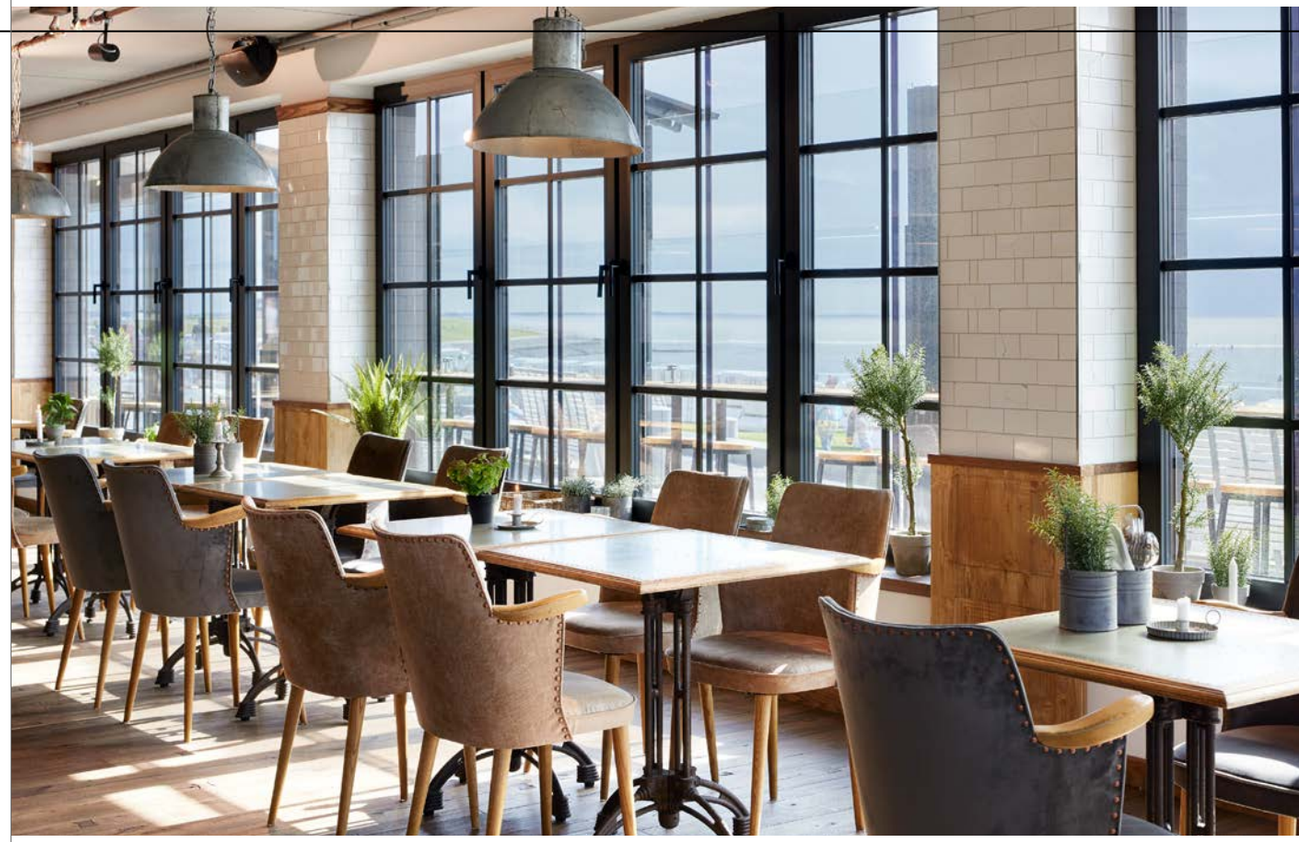

REGIONAL SCHLEMMEN

IM RESTAURANT LANDGANG

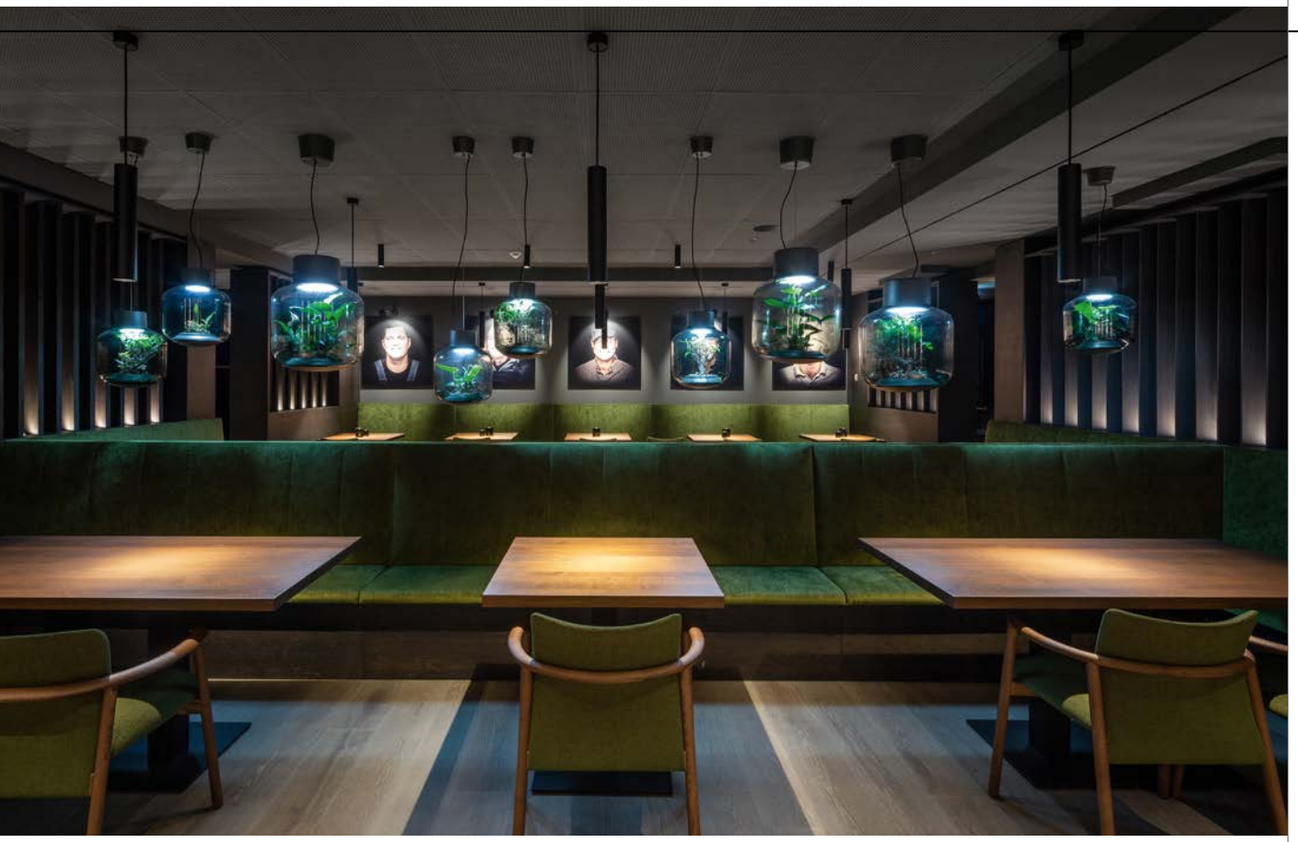

GOADN AFTIT

IM SCHNÜSCH

Schnüsch. Für einige vielleicht ein ungewöhnlicher Name für ein Restaurant – vor allem, wenn nicht bekannt ist, dass es sich bei „Schnüsch“ um einen Klassiker der norddeutschen Küche handelt. Schnüsch bedeutet so viel wie „quer durch den Garten“. In den von fein bis herzhaft variierenden Eintopf kommt, was gerade saisonal in der Umgebung verfügbar ist.

Der Name ist also Programm: Denn in dem exklusiven Fine-Dining-Restaurant, das an ausgewählten Tagen die Woche geöffnet hat, dreht sich alles um Regionalität. Hier entwickelt Küchenchef Florian Prelog den Nachhaltigkeitsaspekt weiter, den er auch schon im **Restaurant Landgang** verfolgt. Selbst bei der Zubereitung der Gerichte werden ausschließlich Zutaten aus der Region verwendet – zum Beispiel Butter statt Olivenöl.

Das heißt: Ohne zuverlässige Produzenten aus Dithmarschen und Nordfriesland läuft hier nichts! Um ihnen und damit den Geschichten hinter den Produkten mehr Aufmerksamkeit zu schenken, finden sich an den Wänden ihre großformatigen Porträts – lebensnah eingefangen von Fotograf Arvid Knoll.

Ein weiterer Eyecatcher sind die Mygdal Plantlights von **Nui Studio** aus Hamburg. In einem hermetisch abgeschlossenen System wachsen in den mundgeblasenen Gläsern echte Pflanzen, die sich mit 100 % Luftfeuchtigkeit quasi selbst versorgen. Super schlaue Idee mit super schöner Optik.

Das Hauptaugenmerk liegt aber natürlich auf dem Essen: Zur Auswahl stehen zwei 6-Gang-Menüs mit begleitenden Bieren oder Weinen. Selbstverständlich können auch einzelne Gerichte bestellt werden. Das Team des Schnüsch freut sich auf Besuch – und bittet herzlich um eine Reservierung. Guten Appetit – oder, wie wie man auf Plattdüütsch sagt: Goadn Aftit!

GOURMET-RESTAURANT SCHNÜSCH

www. Mutterland .de

DELIKATESSEN

AUS GOOD OLD GERMANY

Traditionell hergestellte Delikatessen aus allen Regionen Deutschlands schätzen wir bei Mutterland und tragen deshalb **hochwertige Feinkost kleiner und mittelgroßer Manufakturen** für Dich zusammen. Mutterland wurde aufgrund seiner Einzigartigkeit vom deutschen Einzelhandelsverband zum **„Store of the Year“** in der Kategorie Food ausgezeichnet.

Unser **erstes Mutterland außerhalb Hamburgs** hat in Büsum Anker geworfen. Auch hier gibt es unsere Feinkost und Delikatessen wie Tee, Kaffee, Süßwaren und Herzhaftes von heimische Manufakturen. Im **Mutterland Lighthouse** bekommst Du außerdem einen super Cappuccino oder Flat White und unsere beliebten Franzbrötchen sowie Brownies für den Spaziergang am Deich.

MUTTERLAND Lighthouse | Am Museumshafen 11 | 25761 Büsum

MEHR INFORMATIONEN UND 24 STUNDEN EINKAUFEN:

www. Mutterland .de

EVENTS 2020

IN BÜSUM

Sa 22. FEBRUAR	KAFFEE MIT KÄUZCHEN
So 22. MÄRZ	BEACH CLEAN UP
Fr 29. MAI	MS KOI
Sa 06. JUNI	LEGENDS AT THE SEA
Fr 03. JULI	SILENT DISCO
Sa 01. AUGUST	N-JOY PARTY
Sa Mo 08. – 10. AUGUST	GRAND WEEKEND: 1. LIGHTHOUSE GEBURTSTAG
Do So 13. – 15.11.	FESTIVAL
Sa 05. DEZEMBER	NIKOLAUS-AKTION
Do 31. DEZEMBER	SILVESTERPARTY

Mehr Termine findet ihr unter: *www.hotel-lighthouse.de*

Änderungen vorbehalten.

SELTEN WAR MEHR WELLNESS

GRÖSSER, ENTSPANNTER UND ÜBERAUS VIELSEITIG: UNSER NEUESTER OCEAN SPA IST EIN GARANT FÜR ERHOLSAME STUNDEN AN DER NORDSEE.

Wer die **Heimathafen® Hotels** kennt, weiß: Wir sind waschechte Wellnessliebhaber. Saunieren, relaxen, Füße hochlegen – wir sind dabei. Nur konsequent, dass wir auch im **Lighthouse Hotel & Spa** alle Lichtkegel auf Tiefenentspannung gestellt haben. We proudly present: unseren mittlerweile dritten **Ocean Spa** – mit allem, was Wellnessherzen höherschlagen lässt. Auf ca. 630 qm bietet der Neuzugang in unserer Spa-Family altbewährte Wellnessklassiker, wie zum Beispiel eine Finnische Sauna (90°), eine Bio-Softsauna (60°) und ein Dampfbad. Auch zwei elegante Ruheräume, einer mit großartigem Blick auf den historischen Hafen und einer mit wohltuender Salzwand, sorgen für den Rundum-Wohlfühl-Faktor.

Um unserem Entspannungsrepertoire einen besonderen Frische-Kick zu verleihen, begeben wir uns hier in Büsum zudem auf komplett neue Erholungspfade. Zum Beispiel mit unseren speziell entwickelten Thalasso-Massagen, -Peelings und -Bädern. Diese Anwendungen setzen voll und ganz auf die heilende Kraft des Meeres und schöpfen dabei wertvolle Mineralstoffe, Spurenelemente und Vitamine aus Wasser, Schlick und Algen – echt natürlich und nachhaltig regenerierend. Für alle, die sich gern mal entspannt treiben lassen möchten, gibt's unsere magisch schwerelosen Floating-Behandlungen. Und wer eine ganz private Spa-Auszeit genießen mag, der bucht einfach unsere exklusive **Ocean-Spa-Suite** – mit eigener Wellness-Lounge inklusive Dampfsauna und Meerwasserwanne!

Noch mehr Spa-Anwendungen entdecken? Schaut mal unter *www.hotel-lighthouse.de/spa*

OCEAN SPA

OCEAN SPA

MEN'S CUTS

HERRENGUT

BARBERSHOP

JETZT AUCH IN BÜSUM

Ein Ort der gepflegten Männlichkeit und Verfechter des klassischen Barbier Handwerks. Mit zwei Läden ist HERRENGUT bereits in den Hamburger Stadtteilen St. Pauli und St. Georg etabliert und erfolgreich unterwegs. Im Barber Chair können Männer pausieren, sich auf sich selbst konzentrieren und sich rundum versorgen lassen. Eine persönliche und vertrauensvolle Beziehung ist hierbei genau so wichtig wie das Ziel dem Mann zu einem gepflegteren Aussehen und einem selbstbewussten Auftreten zu verhelfen.

THE GOOD STUFF

SCHICK GESTYLT, FRISCH FRISIERT UND KÖSTLICHST VERSORGT: ZEIT FÜR EINEN EINKAUFSBUMMEL!

Wie in manch anderem **Heimathafen® Hotel** haben wir auch im **Lighthouse Hotel & Spa** einige unserer Lieblingsshops integriert. Wir finden nämlich, dass es sich im Urlaub doch manchmal am entspanntesten shoppt – wenn kein Termindruck an einem zerrt, sondern nur der Wind … und huch, da kommt ja die schicke Mütze oder die kuschelige Jacke im Ladengeschäft von **Marc & Daniel** wie gerufen! Direkt nebenan beim eleganten Herrenausstatter **Lindbergh** warten skandinavische Marken darauf, von euch anprobiert zu werden. Schick, schick! Im **Herrengut** Barbershop wiederum genießen Gentlemen professionelle Behandlungen in Sachen Good Looking: von der englischen Nassrasur mit heißen Kompressen über Bart Trim bis hin zu Maniküre oder Augenbrauenkorrektur. Außerdem neu in Büsum: das Hamburger Delikatessenunternehmen **Mutterland** – frisch von der Hansestadt an die Küste! Hier gibt es den besten Kaffee, die leckersten Franzbrötchen und faire Feinkost aus regionalen Manufakturen. Auch schön als Andenken für zu Hause oder als Mitbringsel! Denn Mutterland verpackt seine Geschenktüten besonders kreativ mithilfe einer Nähmaschine sowie geprägten Fähnchen mit unterschiedlichen und individualisierbaren Grußbotschaften. In Shopping-Laune gekommen? Schaut vorbei und stöbert euch durch!

Marc & Daniel

Lindbergh Kollektion 2020

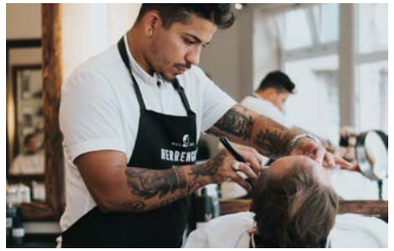

Herrengut

Mutterland

LINDBERGH — SEIT 2007 — Marc & Daniel — HERRENGUT BARBERSHOP

Fliegerdeich
HOTEL BAR & RESTAURANT

Wilhelmshaven

53° 30′ 40.363″ N, 8° 7′ 55.013″ E

Wieso Wilhelmshaven? Wieso nicht?! Das kleine Städtchen am Jadebusen mag vielleicht nicht der erste Ort sein, an den man bei Nordseeurlaub denkt – umso erstaunter ist man, schaut man mal genau auf die Karte. Wilhelmshaven besitzt tatsächlich den einzigen Nordseestrand mit Südlage! Zudem gehört das Wattenmeer zum UNESCO Weltnaturerbe und der Tourismus ist ready for departure. Ebenfalls abflugbereit ist unser neues Fliegerdeich Hotel & Restaurant: Hier begrüßen wir euch stilecht im roughen Flieger-Look, mit einer Küche, die nach Fernweh schmeckt, und voll ausgestatteten Zimmern zum Abheben, von Economy bis First Class. Weiter geht's mit der Bordlektüre!

Tiefschlaf statt Jetlag

Volle Deichseite

READY?

Auf Autopilot schalten

ECONOMY

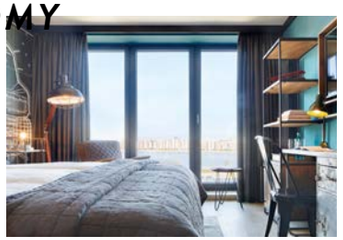

23 qm | Balkon | Hafenblick
Economy bedeutet bei uns Komfort zum Zurücklehnen – inklusive Beinfreiheit. Unsere kleinen Kabinen sind 23 qm groß, mit einem gemütlichen Doppelbett, Flatscreen-TV und Bluetooth-Anlage ausgestattet und im tollkühnen Industrial Look gehalten. Perfekt für einen Kurzstreckenflug an die Nordsee!

PREMIUM ECONOMY

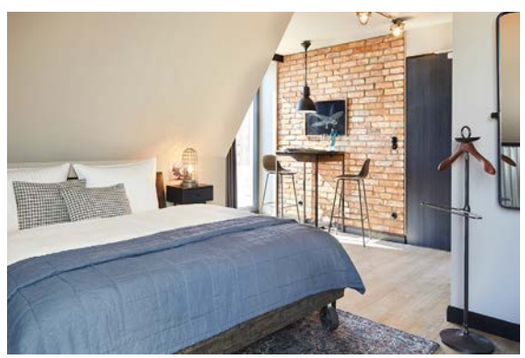

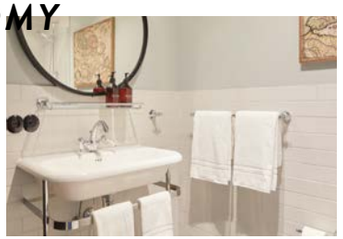

28 qm | Balkon | seitlicher Meerblick
Einmal Richtung Ozean, bitte! Die Premium-Economy-Zimmer nehmen euch mit auf einen unvergesslichen Rundflug – am Wasser entlang. Echte Ziegelsteinwand, rustikaler Holzboden und stylische Designelemente machen die Entdeckerreise komplett. Für abenteuerlustige Flieger und ihre Co-Piloten.

BUSINESS

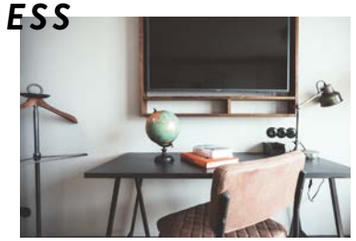

19 – 25 qm | Balkon | Meerblick
Noch ein bisschen höher hinaus? Keine Turbulenzen! Unsere Business Class bietet einen radarklaren Meerblick – und somit die perfekte Aussicht nach jeder langen Reise. Ob direkt vom kuscheligen Doppelbett aus oder auf dem großen Balkon, hier liegt euch die Nordsee zu Füßen. Nur Fliegen ist schöner.

BUSINESS PLUS

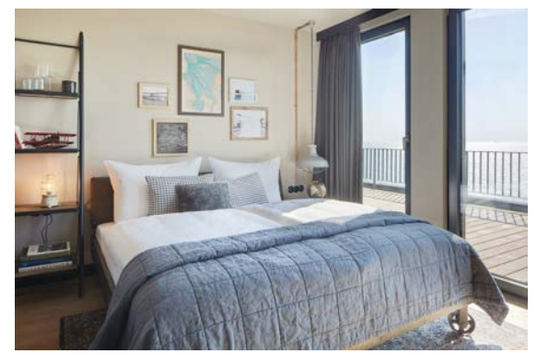

25 qm | Balkon | mit Sauna & Badewanne | Meerblick
Upgrade? Add a Plus! In unseren Business-Plus-Zimmern katapultieren wir euch mit Vollgas in ungeahnte Urlaubssphären – inklusive freistehender Badewanne, zimmereigener Sauna und einem gigantisch direkten Blick aufs Meer. Hier gilt: Ankommen, abheben – und nonstop in Richtung Entspannung.

FIRST

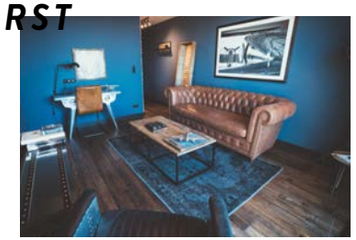

47 qm | Balkon | Hafen- oder Meerblick
Das ist ja erste Klasse! Im **Fliegerdeich** gibt's zwei First-Class-Kabinen, eine von **Jever,** eine von **Lindbergh.** Auf ganzen 47 qm findet ihr nicht nur einen getrennten Wohn- und Schlafbereich, sondern auch besondere Einrichtungsdetails. Wie wäre es zum Beispiel mit einem eigenen Zapfhahn auf dem Zimmer?

Himmlisch schlemmen

Kulinarisch abheben

MEALS & MORE

Mit einer Prise Fernweh

Abheben, durchstarten – euch ist etwas flau im Magen? Kein Thema: Im Fliegerdeich Restaurant konnten wir noch den hungrigsten Piloten auf einen Langstreckenflug vorbereiten. Ob beim Businesstrip am Morgen oder zum Interkontinentalflug am Abend: Macht euch bereit für eine besondere Geschmacksreise!
Der kulinarische Rundflug führt euch dabei in unser Restaurant in Wilhelmshaven, direkt am Wasser, mit 64 Innenplätzen und einer Terrasse mit Meerblick für bis zu 54 Personen. Wer den Flieger betritt, wird von unserer Crew empfangen, zu seinem Sitzplatz geführt – und darf sich erst mal in eine bequeme Position bringen. Ein Blick ins Bordmenü zeigt: Wir starten zwar an der Nordsee, überqueren dann aber das Schwabenland und sind zack – in Mexiko. Das klingt abenteuerlich? Dann mal im Klartext: Unsere Karte bietet bodenständige Kost für jedermann – von Backfisch und Labskaus über Tortilla Wraps bis hin zu Spareribs. Einer unserer Piloten stammt übrigens tatsächlich aus dem schönen Schwabenländle – bedeutet für euch: Käspressknödel und Woigockel. Woi-wie? Hierbei handelt es sich um Hähnchen in Weißwein. Fremdsprachen können wir.

Übrigens: Wir haben nicht nur kürzlich unsere Abendkarte aufgefrischt, sondern auch das Frühstückskonzept individualisiert. Statt À-la-carte-Auswahl gibt's nun ein beflügelndes Buffet. Zum Nachfüllen und Freifühlen.

Attention, please
Damit wir uns bestens auf unseren gemeinsamen Flug vorbereiten können, bitten wir euch, vorab zu reservieren. Funkt uns einfach an unter: *www.restaurant-fliegerdeich.de*

Einen echten Flieger, den zieht es hinaus in die weite Welt. In ferne Länder, fremde Kulturen, auf zu neuen Horizonten. Doch ganz gleich, wie sehr uns das Fernweh packt und wie weit es uns hinaustreibt, vergessen wir doch nie, wo wir herkommen. Unsere Heimat, unser Halt. Und so ist es für uns im Fliegerdeich Hotel & Restaurant klar, dass wir auch in Sachen Kulinarik nicht nur Internationales, sondern auch Regionales servieren. Genauer gesagt, regionale Produkte aus Wilhelmshaven und Umgebung.

W-Spritz aus Wilhelmshaven
W wie Wilhelmshaven, W wie Wow!, W wie **W-Spritz** – des Kaisers© Heimatschorle ist unsere absolute Lieblingserfrischung. Frisch aus Wilhelmshaven haben sich die Macher der fruchtigen Apfelschorle an dem Besten bedient, was die regionale Apfelwelt zu bieten hat. Bio, 100 % vegan und mit Liebe zubereitet, schmeckt die Schorle echt, heimisch und vor allem spritzig. Und ist damit ganz nach unserem Geschmack.

Salzwiesen Gin aus Cäciliengroden
Gin mit Salzwiesen-Geschmack – wie geht das denn? Mithilfe des sogenannten Meeresspargels, auch bekannt als Europäischer Queller. In den Salzwiesen beheimatet, transportiert dieses Wundergewächs nicht nur wertvolle Mineralstoffe wie Natrium, Magnesium und Jod, sondern sorgt auch für ein herbes, leicht salziges Aroma – und somit für einen kräftigen Dry Gin, der nach Nordsee und Freiheit schmeckt.

Aus der Region

Destination: WHV26382

BORD-KÜCHE

MOIN VOM DEICH

Inlandsflug an die Küste

100% Vegan · echt · von hier · yummy! · mit liebe

DIE SELBSTBEWUSSTE HEIMATSCHORLE!
Erhältlich in den Sorten Bio Apfel und Rhabarber

HIER SEIN.
ECHT SEIN.
ICH SEIN.

W HEIMAT HAFEN HOTELS

#gemeinsamheimatliebe
versprühen

@WSPRITZ
WWW.WSPRITZ.DE

Ein Tag im Leben von ...

Sarah

Sarah ist Front Office Managerin in unserem Fliegerdeich Hotel & Restaurant. Nach drei Jahren in der Hamburger Zentrale, kümmert sie sich jetzt um Empfang, Housekeeping und Personal.

5.00 Uhr Mein Wecker klingelt ein bisschen früher als er müsste, aber erstens bin ich eine Kandidatin für die gute alte Schlummerfunktion und zweitens gehe ich vor der Arbeit noch mal eine große Runde mit meinem Hund Mr. Mooni – so früh am Morgen sind wir beide meist die ersten auf dem Deich und ich genieße die Ruhe sehr.

6.30 Uhr Arbeitsbeginn. Wenn der Computer hochgefahren ist, alle Lichter an sind und die Kaffeemaschine läuft, starte ich mit dem Tagesabschluss, das heißt, ich prüfe alle Zahlungen vom Vortag. Anschließend mache ich eine Bestellung für das Housekeeping und das Back Office fertig. Da ich am Empfang arbeite, kümmere ich mich parallel natürlich auch um die an- und abreisenden Gäste.

11.30 Uhr Wir setzen uns als Team für ein gemeinsames Mittagessen zusammen. Das macht Spaß und man tankt gemeinsam Energie für die kommenden Stunden.

12.00 Uhr Die Spätschicht ist da, wir gehen die Übergabe durch, besprechen, was los war und was der Tag noch so bringen wird. Heute reist zum Beispiel noch ein Paar im Honeymoon an – da bereiten wir das Zimmer besonders schön vor.

15.00 Uhr Feierabend für heute! Nun fahre ich mit Mr. Mooni an den Strand, um mir die frische Luft vom Meer um die Nase wehen zu lassen.

Meine Tipps In den Sommermonaten findet jeden Mittwoch ein anderes Event am Pumpwerk statt. Jedes Mal spielt eine andere Band, es gibt Foodtrucks mit Burgern und Drinks und halb Wilhelmshaven trifft sich. Für einen schönen Spaziergang empfehle ich die alte Mole.

Und sonst?

52° 1′ 48.821″ N, 8° 31′ 56.896″ E

Was geht sonst noch? Klarerweise einiges! Mit einem Heimathafen im Rücken lässt es sich schließlich prima vorausgehen. Und so haben wir auch für die Zukunft genug Pläne, um unsere Hotels noch weiter auch zu eurem Heimathafen werden zu lassen. Außerdem erweitern wir unser Portfolio stetig. So stehen zum Beispiel zwei weitere Projekte in Büsum an – und sogar ein Haus in einer größeren Stadt. Dazu aber später noch mehr. Auf den nächsten Seiten verraten wir euch erst mal ein paar unserer liebsten Reisetipps fernab unserer norddeutschen Küste. Viel Spaß beim Stöbern!

Wellness

Unsere Hotels befinden sich nicht nur direkt am Wasser, sondern schöpfen auch in Sachen Wellness aus den kostbarsten Schätzen, die der Ozean zu bieten hat. So verwöhnen wir euch in unseren Ocean Spas mit der maritimen Naturkosmetik von Oceanwell sowie den organischen Kosmetikprodukten von Aqua Organic – wohltuend, regenerierend und natürlich wertvoll.

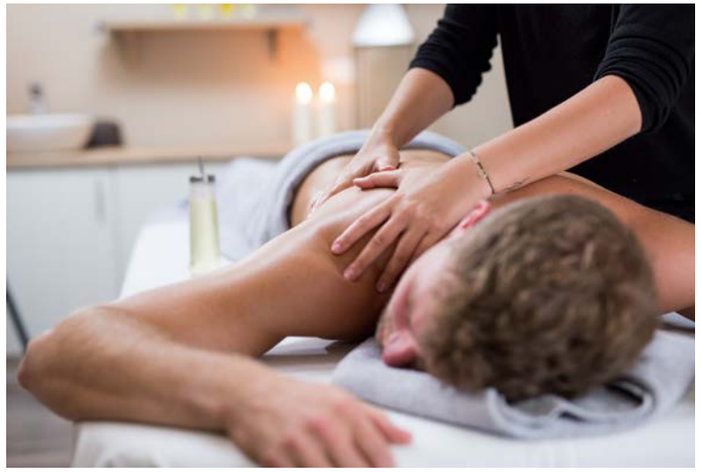

Aqua Organic

Eine möglichst kurze Zutatenliste – so lautet der Anspruch der in Deutschland entwickelten Pflegeserie Aqua Organic. Ohne künstliche Duft- & Farbstoffe, dafür mit wohltuenden pflanzlichen Wirkstoffen, wie zum Beispiel Schneealgen, Sanddorn, Thymian und Pflanzenölen. Soweit möglich, werden die Inhaltsstoffe aus kontrolliert biologischem Anbau gewonnen. Die Produkte sind vegan, hyperallergen und dermatologisch getestet. Und damit genau das Richtige für unser größtes und vielseitigstes Organ: die Haut.

Oceanwell

Alles Leben stammt aus dem Meer: Grund genug für das deutsche Unternehmen oceanBASIS seine Produkte mit nachhaltig kultivierten Laminaria-Algen, nährstoffreichem Meerwasser sowie ozeanischem Kollagen auszustatten. Die Algen binden Feuchtigkeit, Mineralien und Spurenelemente und sind somit ein frischer Verbündeter gegen den Alterungsprozess – für mehr Straffheit, belebende Energie und ein klares Hautbild.

GUT ZU WISSEN: Unsere Ocean Spas findet ihr in den beiden Beach Motels sowie im Lighthouse Hotel & Spa!

oceanspa

mit Wellenrauschen

BITTE. DANKE.

HOTELTIPPS

Casa Cook IBIZA

casacook.com/casa-cook-ibiza
Sieben Nächte mit Frühstück und Flug ab 737 €

Minimalismus meets mediterranes Lebensgefühl! Das Casa Cook auf Ibiza ist der vierte Ableger der gleichnamigen, preisgekrönten Lifestyle-Hotelmarke. Das moderne Konzept bietet ein stylisches Hideaway an den schönsten Sonnenscheinorten Europas. Nach Rhodos, Kos und Kreta hat es die Macher nun auf die Balearen verschlagen. Im idyllischen Cala Gracio gelegen, einer ruhigen Bucht bei San Antonio, bietet das Adults-only-Hotel eine Symbiose aus minimalistischen Beton- und Holzschutzwänden, handverarbeiteten Naturmaterialien wie Rattan und gebeizter Eiche sowie einheimischen Gewächsen. Das Haus fügt sich damit nicht nur in die Landschaft ein, sondern sorgt für eine gemütliche Wohlfühlatmosphäre. Insgesamt 139 Zimmer unterteilen sich in Doppel- und Superior-Zimmer, Penthouse-Suiten sowie eine private Villa mit vier Schlafzimmern – Panoramablick aufs Meer inklusive. In zwei Restaurants gibt es eine Auswahl an gesunden und lokal inspirierten Gerichten. Ein 50 Meter langer Pool, ein Spa und ein Fitnessstudio eignen sich für entspannte sowie aktive Urlaubsmomente.

Downtown Camper STOCKHOLM

www.scandichotels.com/hotels/sweden/stockholm/downtown-camper-by-scandic
ab ca. 104 € pro Nacht inkl. Frühstück

Urban und natürlich: Das Designhotel Downtown Camper by Scandic in Stockholm schafft den stylischen Spagat zwischen energiegeladenem Großstadtgeflüster und erdender Natürlichkeit. Wenige Schritte vom Stadtkern entfernt, erwartet euch hier eine Kombi aus Skandi-Chic, Naturmaterialien und Industriecharme. Neben Zimmern und Suiten umfassen die insgesamt 494 Übernachtungsmöglichkeiten ein spannendes Camper-Co-Living-Konzept: Benachbarte Zimmer können miteinander verbunden werden – und schaffen so großzügigen Raum für Familien, Freunde oder Arbeitskollegen. Und dort, wo die Natur ein Hotelkonzept inspiriert, da wird der Spa-Bereich auch schon mal mit einem überdimensionalen Vogelnest ausgestattet. Hm? Die Sauna des Wellnessbereichs „The Nest“ gleicht einem Unterschlupf für Zweiflügler – nur eben groß genug für Zweibeiner! Mit einem eigenen Kino und einem beheizten Outdoor-Pool inklusive spektakulärem Blick über Stockholm-City ist Downtown Camper ein echtes Refugium: fern vom Stadttrubel – und trotzdem mittendrin.

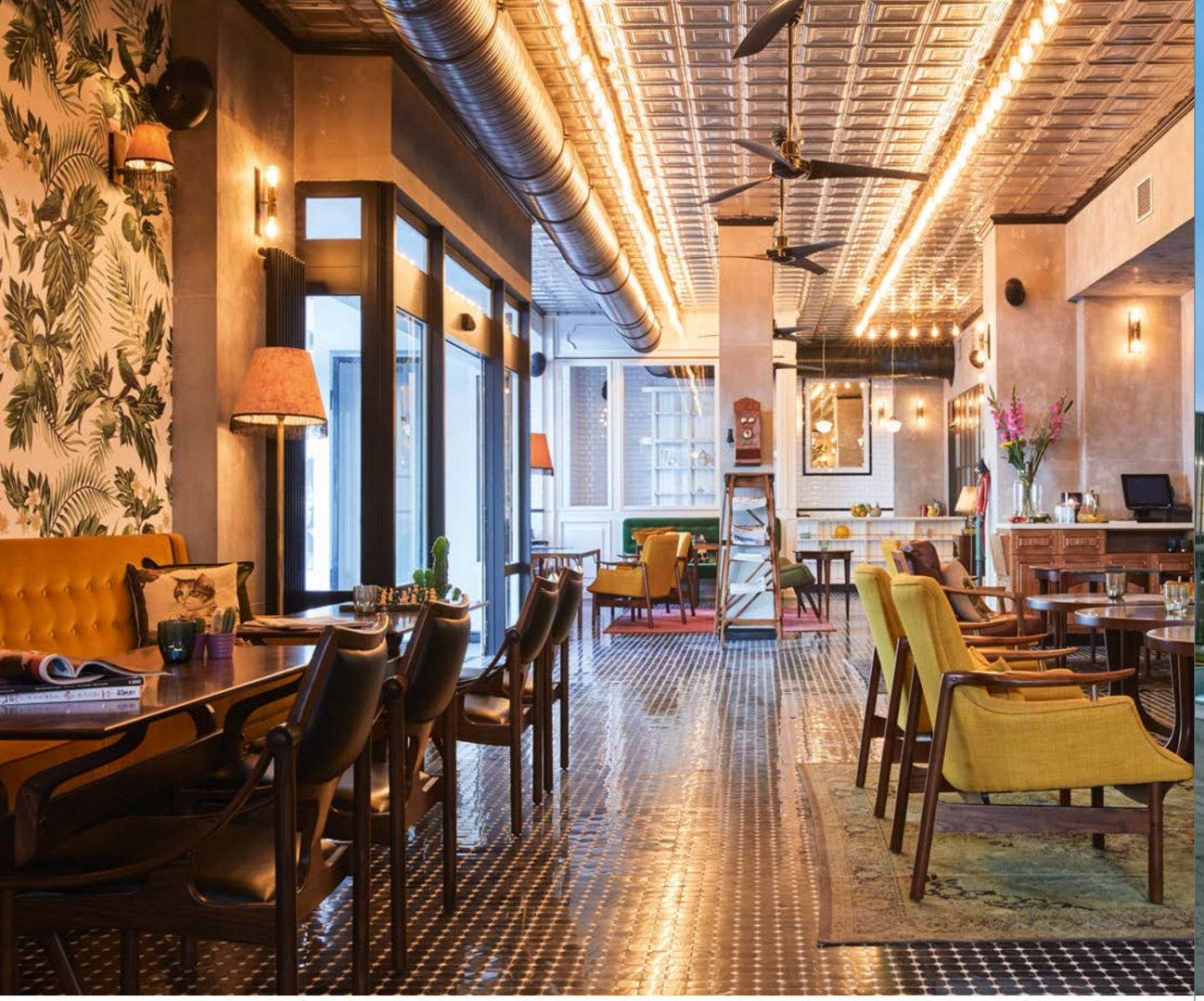

Max Brown Ku'damm BERLIN

maxbrownhotels.com/de/kudamm-berlin
Zimmer ab 99 € /Nacht

Ein bisschen wie zu Hause – so fühlt sich ein Aufenthalt im Hotel Max Brown Ku'damm in Berlin an. Dass man sich dabei allerdings in der pulsierenden Hauptstadt befindet, lässt die geniale Lage inmitten eines ruhigen Wohnviertels zunächst gar nicht vermuten: Charmant und entspannt gelegen ist das 81 Zimmer umfassende Hotel ideal für Berlinreisende, die nah am Geschehen, aber noch näher bei sich selbst sein möchten. Und natürlich am 24/7-Frühstücksservice des „Benedict"! Das neuartige Restaurantkonzept aus Israel serviert mit Tel Aviver Nonchalance die wichtigste Mahlzeit des Tages. Kein Wunder, dass es hier immer so köstlich nach frisch gebackenem Brot aus der eigenen Bäckerei duftet. Zimmer gibt's von Small bis XXL – ganz nach dem Motto: freundliche Gelassenheit! Damit ihr euch mehr als Einheimische denn als Touristen fühlt, findet ihr viele gemütliche Akzente, gepaart mit einem Mix aus Vintage-Berlin-Style inklusive Plattenspieler und moderner Einrichtung. Sightseeing? Der Ku'damm ist einen Katzensprung entfernt, zum Brandenburger Tor sind es 5 km.

Landhotel Voshövel AM NIEDERRHEIN

www.landhotel.de
ab 143 € pro Person inkl. 3/4-Pension

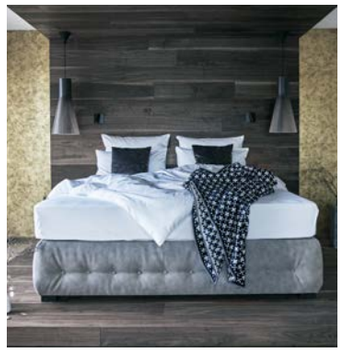

Ein Wohlfühlort zwischen Naturpark und Weltkulturerbe: Bereits seit 1872 empfängt das 4-Sterne-Landhotel Voshövel seine Gäste am schönen Niederrhein – in einem mehr als schicken Ambiente und mit dem Blick fürs Besondere. Warum wir euch dieses Plätzchen empfehlen? Weil wir die persönliche, familiengeführte Atmosphäre klasse finden – besonders in Kombi mit all dem, was das Hotel sonst noch zu bieten hat. Dass das 'ne ganze Menge ist, zeigt vor allem der exklusive Wellnessbereich: Auf rund 2.500 qm Innen- und Außenbereich gibt's einen Indoor- und Outdoor-Pool, einen Saunabereich mit vier Saunen und zwei Dampfbädern, ein Rhassoul, ein Hammam sowie einen Salzluftraum zum Rundum-Entspannen. Verschiedene Massagen und Kosmetikanwendungen sind natürlich ebenfalls mit im Programm! Und die insgesamt 75 Zimmer und Suiten: Tja, da begibt man sich auf die Spuren von Audrey Hepburn und findet sich in den schmucken Themenzimmern zwischen edlen Designer-Möbeln mit Altholzwänden wieder. Wie gemütlich!

ANZEIGE

No plastic.* Fantastic!

Unsere Teebeutelfolien sehen zwar aus wie Plastik, bestehen aber aus gartenkompostierbarem NatureFlex™ Material. Grabe sie einfach im Garten ein – nach durchschnittlich 50 Tagen sind sie ohne Schadstoffrückstände zu Erde verrottet. Die Folie wird aus zertifiziert nachhaltig produzierter Holzfaser hergestellt und wir bedrucken sie mit Farben, die den Gartenkompost nicht stören.

DICKES B, OBEN AN DER SEE …

ES GEHT WEITER IM DICKEN B. – DAMIT MEINEN WIR NICHT ETWA BERLIN, SONDERN DEN BESCHAULICHEN NORDSEEORT BÜSUM. DER HAT NÄMLICH GANZ SCHÖN VIEL ZU BIETEN! DAHER IST DIESES JAHR DER START VON GLEICH ZWEI BAUPROJEKTEN GEPLANT (ERÖFFNUNG 2022/23):

Bretterbude Büsum
Nach Heiligenhafen soll jetzt endlich auch die Nordsee eine **Bretterbude** bekommen. Denn das lässig-unangepasste Hotel kommt an der Ostsee super gut an – warum also nicht auch in der Holzklasse die Nordsee erobern?

Für alle, die Lust auf ein etwas anderes Hotel sowie auf Skaten, Surfen oder anderen Wassersport haben, für Bullifahrer, Küstenkinder, Sternengucker … für jeden Hans und Franz also, hat die **Bretterbude** die passende Butze parat.

Hier heißt es Bulli statt Bentley, Holz statt Marmor, Strandschuppen statt Haute Cuisine (wenngleich die Flammkuchen und Burger richtig gut sind!). Euch erwarten kleine Butzen, Etagenbutzen, große Butzen – alles zu fairen Preisen und direkt am Meer. Plus: Die Familienlagune Perlebucht mit ihren zwei tideunabhängigen Wasserbassins liegt nur einen Steinwurf entfernt. Die perfekte Trainingszone für neue Skills auf dem Wasser. Und wer mit dem Sportgedöns nix am Hut hat, chillt einfach am Strand oder guckt den Surfern von der Seebrücke aus zu.

BRETTERBUDE BÜSUM

116 Butzen | Restaurant Strandschuppen mit Terrasse | Zwei Bars
Private Cinema | Beachbar & -lounge | Shop & Fahrradverleih
Wellnessbereich mit zwei Saunen und Ruhe- & Behandlungsräumen
Sieben Bulliparkplätze | Skate-Area drinnen und draußen

BEACH APARTMENTS BÜSUM

50 Beach Apartments | Von klein (32 qm) bis groß (102 qm) | Lobby & Lounge
Frühstücksrestaurant | Wellnessbereich mit Saunen, Ruheräumen und
Outdoorbereich | 56 Parkplätze, davon die Hälfte in einer Tiefgarage

Beach Apartments Büsum
Ebenfalls bereits an der Ostsee erprobt und sehr beliebt sind unsere **Beach Apartments.** Mit viel Platz für Kind und Kegel und gleichzeitig allen Annehmlichkeiten eines Hotels, sind die Beach Apartments die perfekte Urlaubskombi und besonders praktisch für längere Aufenthalte wie zum Beispiel Schulferien. Aber auch für die kleine Flucht am Wochenende bieten sich die Apartments hervorragend an. Vor allem, wenn das dazu gebuchte Starterpaket den Kühlschrank vor Anreise füllt und der Urlaubsmodus sofort „on“ ist.
Vom kleinen Basic Apartment bis hin zum Penthouse mit Meerblick, Sauna, Whirlpool auf dem Balkon und Platz für sechs Personen ist alles dabei. Ausgestattet sind die einzelnen Apartments mit allem Schnick und Schnack. So könnt ihr jeden Tag neu entscheiden, ob ihr lieber zu Hause frühstückt oder das leckere Buffet im Restaurant stürmt, ob romantische Date-Night oder gemütlich essen gehen auf dem Programm steht!

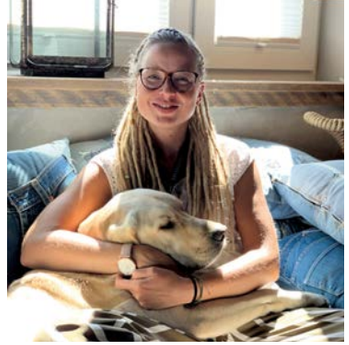

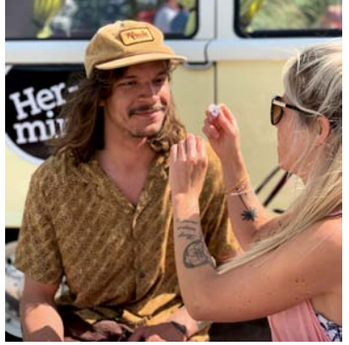

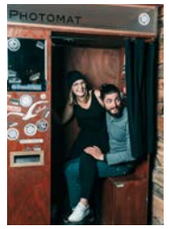
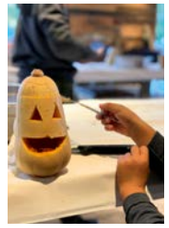

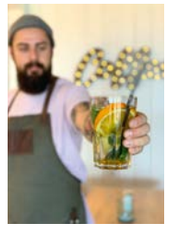

Social Media

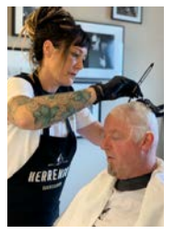

Hier war was los!
365 Tage, sechs Häuser, sooo viele Erinnerungen! Alles, was uns so bewegt, passiert oder spontan begeistert, das teilen wir fleißig auf unseren Social-Media-Kanälen. Seit der vergangenen Ausgabe war das übrigens ziemlich viel – vom Anbaden und dem ersten Weinchen draußen am Wasser über einen actionreichen Sommer mit mega Festivals bis hin zu Geburtstagen, Halloweenschnitzereien und natürlich Abbaden. Und zwischendurch: der ganz normale Alltagswahnsinn! Beim Durchscrollen unserer Bilder sind wir auf eine Menge toller Eindrücke gestossen. Hier nur eine kleine Auswahl – im Netz gibt's mehr. Wir erinnern uns: Einmal im Internet …

#fliegerdeich_hotel
#beachmotel_heiligenhafen
#beachhmotel_spo
#lighthouse_hotel_spa
#bretterbude_hotel

POST VON EUCH!

Immer wieder erreichen uns liebe Worte und wertvolle Gedanken zu eurem Aufenthalt in den Heimathafen® Hotels. Hört, hört, denken wir da oft, das sollte man mal weitererzählen – und so haben wir im vergangenen Jahr die Rubrik „Post von euch" ins Leben gerufen. Diesmal am Start: Joan, Daniel, Efi – und die Erinnerung an einen ganz besonderen Tag.

Munter und unbekümmert wie immer kommt Efi auf uns zugewackelt. Der bunte Blumenkranz wippt an ihrem Hals, die Ringe drohen zu kippen, doch unsere kleine Dame hält sich entschlossen an den zuvor einstudierten Plan – ohne zu wissen, dass sie in diesem Moment viele kleine, aber umso wichtigere Trippelschritte auf dem Weg zu unserem riesengroßen Schritt macht. Denn wir tun es gerade wirklich: Im magischen 13. Jahr geben wir uns das Ja-Wort – in der **Bretterbude,** mitten in der **fritz-kola**-Suite. Ohne viel Chichi, dafür mit uns, unserer Hündin und Menschen, die uns längst und jüngst ans Herz gewachsen sind. Und wir wissen: Das ist genau das und genau so, wie wir es uns vorgestellt haben.

Doch alles der Reihe nach. Lange bevor wir uns an diesem Septembertag zwischen Blumenkränzen und weißer Spitze wiederfanden, gab es da noch eine andere Liebe, die sich ganz allmählich und doch sehr bestimmt entwickelte: und zwar für die **Bretterbude.** Bereits als Gäste des **Beach Motel St. Peter-Ording** mochten wir den lockeren Lifestyle und den freundlichen Umgang miteinander. Als wir hörten, dass an der Ostsee die **Bretterbude** eröffnen würde, war daher für uns klar: Das Hotel müssen wir uns unbedingt anschauen. Gesagt, gebucht – und aus einem anfänglichen leichten Kribbeln wurde die ganz große Lovestory.

Denn: Genau wie in SPO erwartete uns hier in der Holzklasse eine lässige Atmosphäre, mit Mitarbeitern, die echte Charaktere sind – und vor allem: ohne Champagnerschwenker, dafür mit locker Barfuß-durch-die-Gegend-Latschen. In der **Bretterbude,** da gehen wir hin, wie wir sind. Niemand muss sich verstellen, keiner wird schief angeguckt. Es ist ein bisschen wie nach Hause kommen. Nur inklusive Surfer-Lifestyle. Und am Meer.

Für uns irgendwie genau die richtigen Bedingungen, um immer wieder zurückzukommen: genauer gesagt um die 20 Mal (inklusive **Beach Motel).** Wofür wir von Freunden ab und an ein freundliches „Langweiler" ernten, ist für uns mittlerweile ein echtes Rezept für den perfekten Urlaub geworden. Zum Krafttanken,

Erholen und Runterkommen. Ganz stressfrei, nicht luxuriös, aber stylisch und mit allem, was man braucht. Für uns und natürlich auch für Efi – immerhin ist Heiligenhafen ein echtes Hundeparadies. Wenn wir dann hier sind, drehen wir übrigens erst mal unsere altbewährte Runde: Dominik im **Deck 7** Moin sagen, mit Dima in der Planke chillen, hinterm Parkplatz in die Fatboys lümmeln und anschließend den stellvertretenden Direktor Wolfgang und seine Wilma besuchen. Das Schöne an der **Bretterbude** ist nämlich auch: Hier kennt man sich.

Genau aus diesem Grund, weil es hier vertraut, entspannt und einfach lässig ist, kam uns die Idee: Warum nicht in der **Bretterbude** heiraten? Ohne neugierige Blicke auf der Seebrücke, ganz für uns, dort, wo wir uns doch so wohlfühlen – geht das überhaupt? „Na, logo", versicherte uns die Direktorin Katrin. Ehe wir

uns versahen, wurde das **Bretterbuden**-Ja-Sager-Organisationskommando in Gang gesetzt und unsere Traumhochzeit ausgetüftelt: vormittags Standesamt in Heiligenhafen, anschließend nordische Antipasti im Restaurant Strandschuppen – und dann: Say yes in der **fritz-kola**-Suite. Und da sind wir nun: Bei einer romantischen freien Trauung mit Nicole Uwis, im engsten Kreis und mit Efi als tollkühne Ringträgerin.

Was diesen eh schon besonderen Tag für uns noch besonderer gemacht hat: die liebevolle Unterstützung der **Bretterbuden**-Crew! Sowohl von Steffi, der Eventmanagerin, die unsere Feier von der Deko bis zum Kuchenbuffet perfekt geplant hat, als auch von der Front-Office-Crew rund um Hanna, Alex und Jonas, die sich sogar extra für uns in Schale geworfen haben! Wir waren unglaublich überrascht und gerührt, dass ihr uns nicht nur geholfen, sondern richtig mitgefiebert und -gefeiert habt: So stand die Crew auf einmal auch in der Tür, schick herausgeputzt in Abendkleid, Jackett und Fliege sowie in bester Feierlaune.

An dieser Stelle: Danke für eure großartige Unterstützung, ihr seid superspitzenklasse! Wir mussten uns an diesem Tag um wirklich gar nichts kümmern, konnten unsere Hochzeit von Anfang bis Ende genießen – und danach total entspannt in die Flitterwochen starten. Am richtigen Ort waren wir ja bereits.

*Anmerkung der **Bretterbude:** Joan und Daniel haben am 24.09.2019 bei uns geheiratet. Wir danken ihnen für diesen verrückt-romantischen Tag und wünschen ihnen alles Liebe für ihre Liebe. Auf dass sie stets zauberhaft wild und endlos ungebändigt ist! Love first, eure **Brettebuden**-Crew!*

Rätsel

Gewinne zwei Übernachtungen für 2 Personen inkl. Frühstück in einem HEIMATHAFEN® HOTEL.

Welchen Begriff suchen wir?

1	2	3	4	5	6	7	8	9	10	11		12	13	14	15	16	17

LÖSUNG GEFUNDEN? Dann schicke bitte eine E-Mail mit dem korrekten Lösungswort und deinen Kontaktdaten bis zum 1.12.2020 an *gewinnspiel@heimathafenhotels.de*. Der Gewinner wird nach der Auslosung schriftlich benachrichtigt. Der Rechtsweg ist wie immer ausgeschlossen. Viel Glück! Das Lösungswort aus der TIDES Vol. 6 lautete „STARS AT THE BEACH“.

Impressum & Service

HERAUSGEBER (V.I.S.D.P.):
Heimathafen® Management GmbH & Co. KG

Am Deich 31, 25826 St. Peter-Ording
Telefon: 040 5475460
E-Mail: info@heimathafenhotels.de
www.heimathafenhotels.de

GESCHÄFTSFÜHRER:
Jens U. Sroka

REDAKTION & LEKTORAT:
Julia Buhk, www.kojekommunikation.de
Sarah Beumer, www.dievisualisten.com

PRODUKTION & ANZEIGEN:
Christian Sroka, www.mazeline.de

ARTDIREKTION:
Saskia Köhler, Bastian Meyer, www.dievisualisten.com

BILDQUELLEN:
Andrea Flak, www.andreaflak.de
Luftbild Crew, www.luftbildcrew.de
Christian Perl, cp@christianperl.com
Carolin Wehmer, @lina.van.de.meer
Rainer Taepper, www.rainertaepper.com
Island Collective, www.island-collective.com

SONSTIGE QUELLEN:
Marek Dziedzic, Scandic-Downtown,
Casa-Cook-Ibiza, Max Brown Ku‘damm,
Landhotel Voshövel, Leif Konrad-LEIFStyle,
Hans Ripa, Glück & Licht, Jonas Krantz,
FrederikBuske, Thomas Damm, Maybebop,
Lindbergh, 5Secrets

Alle Rechte vorbehalten.

Sofort buchen?

Ihr wollt am liebsten sofort buchen?
Hervorragend! So erreicht ihr uns:

Beach Motels
reservierung@beachmotels.de

Beach Apartments
reservierung@beach-apartments.de

Bretterbude
reservierung-bb@bretterbude.de

Lighthouse Hotel & Spa
reservierung@hotel-lighthouse.de

Fliegerdeich Hotel & Restaurant
reservierung@hotel-fliegerdeich.de

Für alle allgemeinen Fragen
rund um die
Heimathafen® Hotels
info@heimathafenhotels.de

THE TIDES Vol. 7 TEAM

Christian *Julia* *Sarah* *Saskia* *Bastian*

Heimathafen® Hotels · Kieler Straße 420 · 22525 Hamburg · www.heimathafenhotels.de